大阪ウィーク ～春・夏・秋～ イベント会場MAP

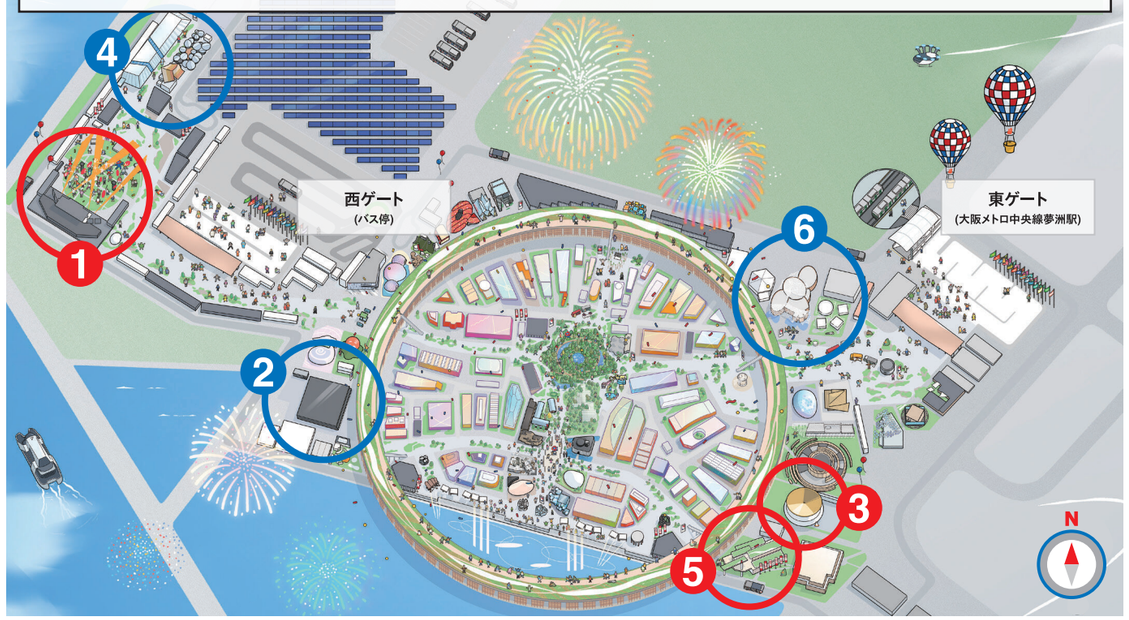

① EXPOアリーナ「Matsuri」

大阪の祭りや盆踊り、ダンス、音楽フェスなどの大型イベントを開催！

収容人数：最大16,000人規模
屋根付きステージ(大型映像装置)

② EXPOメッセ「WASSE」

「地域の魅力発見ツアー」を開催。みなはれ・やりなはれ・たべなはれ！

会場面積：約2,000平米
収容人数：最大1,500人

③ EXPOホール「シャインハット」

音楽、演劇、芸能、未来型エンターテイメント等の劇場催事を開催！

収容人数：約1,900席
センターステージ型ホール、大型映像装置

④ ギャラリー「WEST」

屋外と屋内展示室がある開放的なギャラリースペースにて様々な催事を開催！

屋内展示室①：200平米
屋内展示室②：100平米
屋外屋根付き：300平米

⑤ ギャラリーEAST/ポップアップステージ南

屋内展示室、屋外の屋根付き舞台を活用した様々な催事を開催！

ギャラリーEAST：会場面積 約300平米
ポップアップステージ南：
最大収容約280名 屋根付き舞台

⑥ 大阪ヘルスケアパビリオン リボーンステージ

提供：(公社)大阪パビリオン

「REBORN」をテーマに、「いのち」や「健康」の観点から、子どもから大人までが楽しみながらミライの大阪の可能性を感じることができる展示体験を提供。

屋外屋根付きステージ、広場

大阪・関西万博
公式キャラクター
ミャクミャク
©Expo 2025

「万博を盛り上げるイベント」や
「万博の最新情報」の
情報発信をしています！

よみとってね！

大阪ウィーク 公式サイト
大阪・関西万博 情報発信サイト
大阪・関西万博 公式サイト
大阪・関西万博 公式アプリ

2025年 大阪・関西万博市町村催事参加委員会、大阪府市万博推進局

2025年4月1日
※掲載内容は調整中であり、今後変更の可能性があります

［EXPO2025 大阪ウィーク ～春・夏・秋～］

イベントプログラム

笑おう！踊ろう！歌おう！まるごと大阪

Smile ! Dance ! Sing ! Enjoy All of Osaka

約400ものプログラムを開催!!

EXPO2025 春の陣

EXPOアリーナ「Matsuri」
FRI 5.9 ～ SAT 5.10

360°見渡す限りの“祭”!
大阪各地から集結して繰り広げられる圧巻のパフォーマンス!

大阪各地のだんじり・やぐら・太鼓台等が大集合!
大迫力のだんじり・やぐら・太鼓台等の展示・実演と各地域の祭囃子が会場を盛り上げます!
大阪の多彩でエネルギッシュな“祭”を体感してください!

「だんじり・やぐら・太鼓台等」展示・実演　出展市区町村一覧

市区町村	内容	5/9(金) 展示	5/9(金) 実演	5/10(土) 展示	5/10(土) 実演
吹田市	だんじり	●	●	●	●
池田市	だんじり	ー	ー	●	●
堺市	だんじり/ふとん太鼓	●	●	●	●
泉大津市	だんじり	●	ー	●	●
和泉市	だんじり	●	ー	●	●
高石市	だんじり	●	ー	●	●
忠岡町	だんじり	ー	ー	●	●
岸和田市	だんじり	●	ー	●	●
貝塚市	太鼓台	ー	ー	●	●
泉佐野市	担いだんじり	●	●	●	●
阪南市	やぐら	●	●	●	●
田尻町	だんじり	ー	ー	●	●
富田林市	だんじり	●	●	●	●
河内長野市	だんじり	●	●	●	●
松原市	だんじり	●	●	●	●
羽曳野市	だんじり	●	●	●	●
藤井寺市	だんじり	●	ー	●	●
大阪狭山市	だんじり	●	●	●	●
太子町	だんじり	●	●	●	●

市区町村	内容	5/9(金) 展示	5/9(金) 実演	5/10(土) 展示	5/10(土) 実演
河南町	だんじり	●	●	●	●
八尾市	ふとん太鼓	●	●	●	●
柏原市	だんじり	●	●	●	●
守口市	だんじり	●	●	●	●
大東市	だんじり	●	●	●	●
門真市	だんじり	●	●	●	●
都島区	だんじり	●	●	●	●
福島区	だんじり	●	●	●	●
天王寺区・中央区	山車	●	●	●	●
	枕太鼓(獅子舞)	●	●	●	●
西淀川区	だんじり	●	●	●	●
東成区	だんじり	●	●	●	●
生野区	だんじり	●	●	●	●
旭区	だんじり	●	●	●	●
城東区	だんじり	●	●	●	●
鶴見区	だんじり	●	●	●	●
阿倍野区	神輿	ー	ー	●	●
住之江区・住吉区	布団太鼓	●	ー	●	●
	神輿	●	ー	●	●
平野区	だんじり	●	●	●	●
西成区	だいがく	●	ー	●	●

FRI 5.9 >>> 11:00 START

大阪ウィーク ～春・夏・秋～ オープニングイベント

大阪ウィークのオープニングを飾る豪華なイベントを開催!
詳細は大阪ウィーク公式サイトにてご確認ください。

コブクロのミニライブ開催決定!

コブクロ

FRI 5.9 - SAT 5.10 >>> DAYTIME

府内各地から40台ものだんじり等が大集合! 会場内を巡行し壮大な祭のパレードが開催されます。

- 大阪の「祭」の象徴ともいえるだんじり・やぐら・太鼓台等が一堂に会する史上初の試み。
- 大きなものは重さ4トンもあるだんじり等が会場内を曳行!大迫力のパレードを体感ください!
- 「動く芸術品」とも呼ばれるだんじりの数百もの彫刻が間近で見られる展示もご注目。

だんじり(イメージ)

大迫力の曳行に圧倒されます!

みこし(イメージ)

だんじり(イメージ)

FRI 5.9 - SAT 5.10 >>> NIGHTTIME

幻想的な雰囲気は万博デートにぴったり!

夜間は提灯のほのかな明かりで幻想的な会場に!

- 夜間は提灯等でライトアップされ幻想的な雰囲気に。昼間とは違った光景が楽しめます。

だいがく(イメージ)

夜間展示(イメージ)

ふとん太鼓(イメージ)

ステージイベント

多様で活気あふれる、大阪の様々な祭りを体感!

- 住吉大社による住吉踊や、天神祭ギャルみこし、そのほか、府内各地の和太鼓の演奏など、大阪の様々な祭り(※)がステージイベントとして繰り広げられ、会場を盛り上げます。

住吉踊(住吉大社HP)

※出演予定数:5/9～10の2日間で10数の祭りが出演(府内11市町村+大阪市内8区)

出展市区町村一覧

5/9(金)	
豊能町	太鼓集団の演奏と花嫁行列
高石市	タップダンス
藤井寺市	和太鼓演奏や獅子舞
大東市	地車囃子演奏
生野区	地車囃子演奏

5/10(土)	
茨木市	和太鼓演奏
箕面市	和太鼓演奏
泉大津市	地車囃子演奏
岸和田市	HARTY LIVE
羽曳野市	和太鼓演奏
門真市	踊りと獅子舞巡行
北区	天神祭ギャルみこし
此花区	地車囃子演奏
浪速区	和太鼓演奏
東成区	和太鼓演奏
住吉区	住吉踊獅子舞
西成区	唄と踊り

イベント詳細はこちら!

地域の魅力発見ツアー

～大阪43市町村の見どころ～

たべなはれゾーン

			5/9	5/10	5/11
1	池田市	SNS映え必須!池田B級グルメチャンピオン「池カラ」! 池田ブランド認定和菓子!	●	●	●
2	豊能町	(仮)とよのサイダー　ほか	●	●	●
3	堺市	堺の茶の湯文化と共に発展した和菓子の実演 昭和27年創業からつくり続ける「天神餅」の販売		●	
		堺の茶の湯文化と共に発展した和菓子の実演 昭和3年からつくり続ける和風の「スィートポテト」の販売			●
4	忠岡町	地元事業者による「地元自慢」ホットドッグ、コーヒー、ラスク、 シフォンケーキ、プリン、乾燥ちりめん、 しらす丼、天ぷら、から揚げ		●	●
5	岸和田市	調整中	●		
6	泉佐野市	なにわ伝統野菜「水もしたたるほど水分が豊富」 泉州特産　水なす	●		
7	泉南市	せんなんうまいもん『「レトルト=おいしくない」はもう終わり! 専門店にも負けないレトルトカレー』	●		
8	阪南市	(仮称)泉州美食EXPO ～村川学園×阪南市による 鰆(さわら)料理～		●	●
9	富田林市	なすウィーク～とんだばやしの 「いただきます」を未来へつむぐ～		●	●
10	河内長野市	ご当地グルメが「好き。」美味い!でつながる河内長野	●	●	●
11	松原市	未定(スケボーと相性が良い食べ物"スケ飯"の提供や 河内鴨など地場産品を活用した食を提供)	●		
12	藤井寺市	古くから愛され続ける大阪名物「かすうどん」		●	
		みたらしだんごと「藤井寺」の魅力をつめこんだクラフトコーラ			●
13	河南町	かなんの苺販売	●		
14	八尾市	八尾グルメを味わって♪ 9日は若ごぼうそば、10･11日は八尾の地元スイーツ	●	●	●
15	東大阪市	すすれば分かる!!大学発ラーメンベンチャーの魅力	●	●	●
16	守口市	守口市から発信する和菓子の魅力～未来へつなぐ伝統技術～	●		
17	門真市	MADE in OSAKA,KADOMAの銘菓展		●	●
18	交野市	交野ブランド「カタノのチカラ」	●	●	●
19	大阪府環境農林水産部	めっちゃ旨い!春の大阪産(もん)はこれ!	●	●	●

やりなはれゾーン

			5/9	5/10	5/11
1	豊中市	切り絵を使った「竹団扇」を作ろう!		●	●
2	箕面市	巨大勝ちダルマづくり	●	●	
3	堺市	マインクラフトで古墳体験!	●	●	●
4	岸和田市	岸和田だんじり祭　法被体験			●
5	泉佐野市	泉州タオルを贈り物に。タオルマフィンを作ろう!			●
6	田尻町	関西空港のある町「田尻町」 ～玉葱栽培発祥の地でもあり、美味しい玉葱をご紹介～			●
7	松原市	欄間木彫り体験+スケボーに関連したトリックアート	●	●	●
8	羽曳野市	峯ヶ塚古墳出土遺物及び木製はにわ(石見型木製品)レプリカ	●	●	●
9	藤井寺市	3D埴輪メーカー･古代甲冑体験	●	●	●
10	八尾市	河内木綿と里山保全	●	●	
11	柏原市	伝統的な技法を使って糸を作ってみよう～綿繰り･糸車体験～	●		
12	東大阪市	【東大阪で人形作り60年】 雛人形の衣裳生地でミニがま口キーホルダー作り体験	●		
		～レザーロスを減らそう～ キズ部分を活用したサステナブルなトレー作り体験		●	
13	大阪府府民文化部	空飛ぶクルマで巡る! 世界遺産「百舌鳥･古市古墳群」VR遊覧ツアー	●	●	●

たべなはれゾーン

各地域の名物料理や特産品、大阪産(もん)を活用した万博特別メニュー等を通して大阪の食文化を実際に楽しめる飲食ゾーンを展開。

ステージイベント

各地域の魅力溢れる芸能文化や歌･ダンス･トークショー等、様々なステージプログラムを展開。

みなはれゾーン

デジタル技術や3Dコンテンツ等も活用し、特色ある伝統産品や文化財、アート作品等の展示ゾーンを展開。

やりなはれゾーン

ものづくり企業と連携したワークショップや各地域の特産品･歴史･文化等を気軽に楽しむことができる体験ゾーンを展開。

EXPOメッセ「WASSE」 FRI 5.9～SUN 5.11

ステージイベント

5月9日(金)

1	東大阪市×泉佐野市	東大阪×泉佐野ゆるキャラ®ステージ
2	松原市	松原市の魅力発信
3	千早赤阪村	獅子舞披露(中津神社)
4	大阪府 環境農林水産部	大阪産(もん)ってなに? こだわりいっぱいの大阪産(もん)を紹介するでー!

5月10日(土)

1	豊能町	こども狂言 神楽
2	大阪府 環境農林水産部	大阪産(もん)ってなに? こだわりいっぱいの大阪産(もん)を紹介するでー!

5月11日(日)

1	豊能町	獅子舞
2	貝塚市	水間寺歴史ストーリー～千本搗餅つき実演など～
3	大阪府 環境農林水産部	大阪産(もん)ってなに? こだわりいっぱいの大阪産(もん)を紹介するでー!

みなはれゾーン

5/9～5/11で開催!

1	箕面市	宝くじの起源 箕面山瀧安寺「箕面富」展示
2	堺市	「堺の伝統産品－Sakai Traditional Crafts－」
3	高石市	高石観光スポット(専称寺)
4	岸和田市	岸和田城と蛸地蔵伝説～城を舞台とした戦国ドラマ～
5	泉佐野市	中世以来の景観を今に伝える日本遺産「日根荘」
6	阪南市	(仮称)次世代のファッション業界の担い手をめざす学生たちとの連携による地域課題の解決!
7	富田林市	見て･知って!出会いと交流の歴史
8	河内長野市	中世が「好き。」歴史でつながる河内長野
9	藤井寺市	紫雲山 葛井寺「十一面千手千眼観世音菩薩像」パネル展示
10	大阪狭山市	大阪狭山市と史跡　狭山池　附　池守田中家旧宅
11	太子町	日本国の聖地･聖徳太子御廟
12	柏原市	柏原、いのち輝く物語　～A shining story of life～
13	東大阪市	【アッハッハ!】東大阪･枚岡(ひらおか)神社幸運を願う「お笑い神事」の魅力発信
14	守口市	ダブルで守口市指定文化財「旧中西家住宅」と「中西家文書」
15	交野市	大阪の古窯　吉向松月窯
16	大阪市生野区	[提ZINE]　生野区が育んできた「ものづくり」　～伝統と革新の共存～
17	大阪市経済戦略局	水都大阪:水の街道「よと川の図」

会場	EXPOアリーナ「Matsuri」	EXPOメッセ「WASSE」	EXPOホール「シャインハット」・ギャラリーWEST ギャラリーEAST・ポップアップステージ南	大阪ヘルスケアパビリオン リボーンステージ
FRI 5.9	大阪の祭！～EXPO2025 春の陣～だんじり・やぐら・太鼓台等大集合 2025/5/9～5/10	地域の魅力発見ツアー「みなはれ・やりなはれ・たべなはれ」 2025/5/9～5/11		〈大阪市〉5/9 未来の消防活動の展示
SAT 5.10			〈大阪府・大阪市〉5/10 上方伝統芸能公演（能楽・人形浄瑠璃文楽・歌舞伎） EXPOホール	〈阪南市〉5/10 （仮称）はんなんSDGs万博
SUN 5.11			〈大阪府・大阪市〉5/11 大阪の文化芸術 EXPOホール	〈大阪狭山市〉5/11 Osakasayama Ryujin Stage ～MIRAI～
MON 5.12				〈松原市〉5/12 世界に誇る松原市の魅力発信!!～みんなで見よう!やろう!セーフコミュニティ！～(仮)
TUE 5.13				〈豊中市〉5/13 JUMP! ～なわ1本で人と、世界と、未来を繋ぐ～
WED 5.14			〈八尾市〉5/14 令和に蘇る「綱」万博特別公演 ポップアップステージ南	〈大阪市〉5/14 （仮）Xgames関係
THU 5.15			〈豊中市〉5/15 島熊山フェスタ ポップアップステージ南	〈柏原市〉5/15 始めてみよう！耳活フィットネス！！
FRI 5.16			〈東大阪市〉5/16 東大阪市カラフルコミュニケーションフェスティバル ギャラリーEAST	〈大阪市〉5/16 （仮）Xgames関係
SAT 5.17			〈貝塚市〉5/17 未来へつなぐかいづかEXPODAY ギャラリーWEST / 〈泉大津市〉5/17 IZUMIOTSU WELL-BEING EXPO2025 ギャラリーWEST / 〈摂津市〉5/17 摂津市から未来へつなぐレガシー～伝統的工芸品「大阪欄間」名産品「銘木」を体感!～ ギャラリーEAST	〈泉大津市〉5/17 IZUMIOTSU WELL-BEING EXPO2025
SUN 5.18			〈枚方市〉5/18 関西医科大学が取り組む人にやさしい近未来の医療 ギャラリーWEST / 〈八尾市〉5/18 やおうえるかむコモンズによるアートを体験できる1日 ギャラリーEAST	〈和泉市〉5/18 2025 大阪和泉市デー

〈大阪市中央区〉5/16～5/18 ようこそ芸能の都大阪へ ポップアップステージ南

〈堺市〉5/10～5/13 Timeless Retreat 未来社会の市中の山居、心を研ぎ澄ます静寂 ギャラリーEAST

〈堺市〉5/10～5/13 Peaceful Oasis 万博の大茶会、おもてなしの舞台 ポップアップステージ南

EXPOアリーナ「Matsuri」

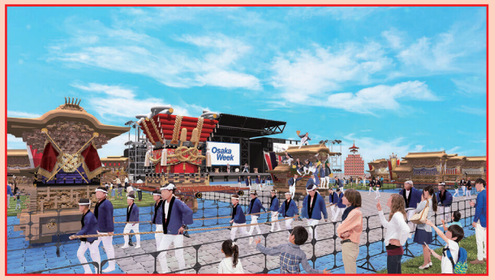

アリーナ会場に所狭しとならんだだんじり・やぐら・太鼓台等に圧倒されることまちがいなし!会場内では、それぞれの実演も間近でご覧いただけます!

＼みどころ／

大阪府全域の「祭」を一度に体験できるのはここだけ!?

5月9日・10日

だんじり・やぐら・太鼓台等の実演・展示を楽しめる2日間！

動く芸術品

EXPOメッセ「WASSE」

地域の魅力をまるごと凝縮!見て、体験して、食べて、大阪を五感で体験してください!

＼みどころ／

万博スペシャルメニュー

古墳群のVR体験

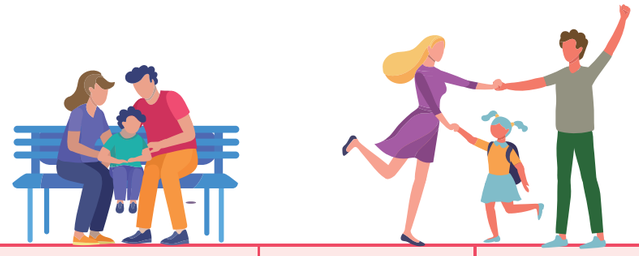

〈大阪府・大阪市〉5/10 上方伝統芸能公演（能楽・人形浄瑠璃文楽・歌舞伎）

主な出演者（能楽）　主な出演者（人形浄瑠璃文楽）　主な出演者（歌舞伎）

〈大阪府・大阪市〉5/11 大阪の文化芸術

〈豊中市〉5/14～5/15 万博能面祭　お能ってなあ～に？

EXPO2025 真夏の陣

EXPOアリーナ「Matsuri」
SAT 7.26 ～ TUE 7.29

1000以上の提灯が万博の夜を照らす!
8メートルの巨大やぐらが登場!

盆踊り最多人数・最多国籍数で世界記録に挑戦!大阪ウィークから新たな世界記録達成を目指します!さらに、次代を担う子どもたちの熱気あふれるパフォーマンスも開催! みんなで一緒に輪になって踊りましょう!

＼ 次世代を担う子どもたちの熱気あふれるパフォーマンスも! ／

「次世代パフォーマンス」プログラム一覧

市区町村	内容	市区町村	内容
高槻市	「高槻ウェーブ」の披露	松原市	調整中
茨木市	大学生劇団によるパフォーマンス	羽曳野市	大学生による和太鼓部と書道パフォーマンス
豊中市	高校生によるバンド演奏	太子町	ダンススタジオによるバレエ・ダンス
豊中市・箕面市	高校生によるチアリーディングと吹奏楽のコラボ	八尾市	こども河内音頭
箕面市	高校生によるダンス	柏原市	鼓笛隊とチアダンスのコラボ
堺市	高校生によるダンス及びチアリーディング	東大阪市	高校生によるバンド演奏
泉大津市	中学生、市ダンスコンテスト入賞チームによるダンス	守口市	市ダンスコンテスト優秀者によるパフォーマンス
和泉市	和太鼓と中国の伝統文化とコラボ	門真市	市民ミュージカル
高石市	調整中	大阪市西区	中学生による吹奏楽の演奏
忠岡町	小学生によるキッズダンス・フラダンス	大阪市天王寺区	チアダンス及び書道パフォーマンス
岸和田市	調整中	大阪市西淀川区	吹奏楽団・合唱団等による合同演奏
貝塚市	中学生による箏(こと)と和太鼓の合同演奏	大阪市東淀川区	大学生によるチアダンス・バトントワーリング
泉佐野市	小中学生による合唱	大阪市旭区	小中高校生によるダンス
富田林市	中高生によるバトン・創作ダンス	大阪市平野区	中学生によるバンド演奏

夏休みの一生の思い出になるよ!

SAT 7.26 >>> 大阪の夏の風物詩「盆踊り」で2つのギネス世界記録®に挑戦!

- 「盆踊り」で、2つのギネス世界記録®に挑戦します。
- スペシャルゲストとして、世界各地のお祭りに参加してきた「宮川大輔」氏も登場!
- 世界記録への挑戦曲は、万博オフィシャルテーマソング「この地球(ほし)の続きを」。来場者一体となって、世界記録に挑戦しよう!

【ギネス世界記録®の挑戦名】●踊る人の人数を競う「最大の盆踊り」
●同時に盆踊りを踊った「最多国籍数」※いずれも衣装の規定なし

GUINNESS WORLD RECORDS OFFICIAL CHALLENGE

宮川大輔氏

世界一パワフル!?な大阪のキッズパフォーマンスをぜひお楽しみに!

SUN 7.27-TUE 7.29 >>> 次代を担う子ども達の熱気あふれるパフォーマンス!

- 小中高生等によるチアダンスやバトントワーリング、吹奏楽、バレエ、歌劇、ダンスなど、子ども達が様々なパフォーマンスを披露!
- 全国大会で優勝実績がある強豪校によるダンスパフォーマンスや、卒業生とともに取り組む万博特別公演など、この日限りのステージを披露します!
- ゲスト出演者と子ども達とのコラボレーションも実施予定。※出演者等は今後発表予定。お楽しみに!

パフォーマンス(イメージ)

パフォーマンス(イメージ)

河内家菊水丸さんの音頭で一緒に踊ろう!

SUN 7.27-MON 7.28 >>> 世代や文化を超えて一つの輪になって踊ろう!「交流盆踊り」

- EXPOアリーナの真ん中に8メートルの櫓(やぐら)と約1000もの提灯が並ぶ、巨大な盆おどり会場が出現!
- どなたでもご参加いただける「交流盆踊り」では、会場内で浴衣レンタルもご用意。
- 伝統河内音頭の河内家菊水丸氏が音頭取りとして出演します!

伝統河内音頭継承
河内家菊水丸氏

浴衣レンタルも実施。真夏の思い出づくりに。

夏祭りのイメージ

＼ 一緒に踊ろう! ／

「交流盆踊り」プログラム一覧

市区町村	内容
吹田市	山田権六踊り
高槻市	高槻音頭
豊中市	ゆめいろ大阪音頭、豊中ワッショイ音頭
箕面市	たきのみち音頭、よさこい
泉大津市	REIWA盆ダンス
和泉市	泉州信太山盆踊り
高石市	調整中
岸和田市	調整中
貝塚市	貝塚三夜音頭
泉佐野市	佐野くどき、五社音頭
阪南市	泉州・江州・河内・阪南市民おどり
岬町	泉州淡輪盆踊り・淡輪盆踊り・深日盆踊り
富田林市・藤井寺市	河内音頭
大阪狭山市	狭山音頭
八尾市	河内音頭
柏原市	河内音頭
守口市	寺方提灯踊
枚方市	交野節(河内音頭)、#万博音頭 交野節編
門真市	ひんや節
大阪市北区	北区いきいき音頭など
大阪市此花区	この花よいとこなど
大阪市中央区	中央区民音頭など
大阪市西区	西区民音頭など
大阪市大正区	好きやねん大阪など
大阪市東成区	ひがしなり音頭など
大阪市生野区	この地球の続きをなど
大阪市平野区	ジュラヨイなど

イベント詳細はこちら!

地域の魅力発見ツアー

～大阪43市町村の見どころ～

EXPOメッセ「WASSE」 MON 7.28～WED 7.30

たべなはれゾーン

			7/28	7/29	7/30
1	吹田市	吹田から世界へ、吹田くわいの魅力を堪能! 伝統の味「吹田くわい」を使用した吹田土産		●	●
2	摂津市	幻の伝統野菜『鳥飼なす』を食べよう!	●		
3	豊中市	ほんまにビーガン!?すごいぞ!発酵っ!! めっちゃ美味しい酒母粕ベースの担々麺!	●	●	●
4	池田市	SNS映え必須!池田B級グルメチャンピオン「池カラ」! 池田ブランド認定和菓子!	●		
5	箕面市	調整中		●	●
6	能勢町	大阪のてっぺんから特産品をお届け!農山村の恵み、食の感動を未来へ。		●	●
7	堺市	堺の茶の湯文化と共に発展した和菓子の実演 地元のお客様に愛される「古墳焼」の販売	●		
8	泉大津市	泉州泉大津の銘菓くるみ餅をのせた「くるみかき氷」の販売		●	●
9	和泉市	(仮称)道の駅いずみ山愛の里による出張販売 和泉市産の食材を使ったメニュー(ねぎ餃子、コロッケなど)、 いずみみかんのジュース・ソフトクリーム、クラフトビール		●	●
10	忠岡町	地元事業者による「地元自慢」ホットドッグ、コーヒー、ラスク、 シフォンケーキ、プリン、乾燥ちりめん、しらす丼、天ぷら、から揚げ		●	●
11	泉佐野市	特産品の販売等	●		
12	泉南市	せんなんうまいもん『煎りたて・挽きたての味と香りにこだわったドリップコーヒー』	●		
13	熊取町	熊取ブランド「くまとりやもん?」～熊取産ブルーベリースイーツ～		●	●
14	松原市	未定(スケボーと相性が良い食べ物"スケ飯"の 提供や河内鴨など地場産品を活用した食を提供)	●		
15	羽曳野市	羽曳野のおいしい食肉加工品	●		
16	藤井寺市	ハラミ発祥の店の「ハラミ焼肉」とクラフトビール「美陵ビール」	●		
17	河南町	かなんのマンゴー販売	●	●	●
18	千早赤阪村	フルーツ、野菜等の特産品の販売、おにぎり、カレーの販売	●		
19	八尾市	甘い!うまい!八尾えだまめ	●		
20	東大阪市	(仮称)トルクひがしおおさか		●	
		(仮称)東大阪市　ラグビーすいか　を　TRY　a　taste			●
21	枚方市	(仮称)枚方宿でおもてなし「くらわんか」		●	●
22	大阪府環境農林水産部	めっちゃ旨い!夏の大阪産(もん)はこれ!	●	●	●

やりなはれゾーン

			7/28	7/29	7/30
1	摂津市	ものづくりを体験しよう!オープンファクトリーの世界			●
2	堺市	さかいオープンファクトリー	●	●	
3	和泉市	いずみパール&いずみガラスのアクセサリーづくり	●		
4	高石市	ものづくり体験	●		
5	貝塚市	泉州オープンファクトリー		●	●
6	泉佐野市	泉州オープンファクトリー		●	●
7	熊取町	大学のある町、熊取(仮)			●
8	富田林市	江戸時代から伝わる国の伝統工芸品「大阪金剛簾」の展示と ワークショップ	●	●	
9	河内長野市	木の香りが「好き。」自然でつながる河内長野 ～木の葉書で伝える愛・翔け!木とんぼ～			●
		ワクワクが「好き。」ワークでつながる河内長野	●	●	
10	大阪狭山市	大阪狭山市の自慢の特産品! 甘くて希少な「大野ぶどう」の味覚を体験しよう!			●
11	太子町	絵写経体験			●
12	八尾市	五感で楽しむ、ものづくり体験ワークショップFactorISM in大阪・関西万博	●	●	
13	枚方市	枚方ものづくり企業発!産学公連携の"できない"を楽しむ!不器用FACTORY		●	●
14	寝屋川市	寝屋川市のモノづくり～AQフリッカーテスターで 疲労度を計測して健康管理をしよう～	●		
15	大東市	オープンファクトリーFactorISM in 大東市	●		
16	門真市	～たしかな技術を未来につなぐ～プロが教える!かんたん「ものづくり体験」	●	●	
17	大阪市西淀川区	赤ちゃんロボットとふれあい体験! 人とロボットが共存する未来社会を体感しよう!		●	●

泉州泉大津の銘菓くるみ餅をのせた「くるみかき氷」の販売

岬町地域おこし協力隊PRステージ

たべなはれゾーン
各地域の名物料理や特産品、大阪産(もん)を活用した万博特別メニュー等を通して大阪の食文化を実際に楽しめる飲食ゾーンを展開。

ステージイベント
各地域の魅力溢れる芸能文化や歌・ダンス・トークショー等、様々なステージプログラムを展開。

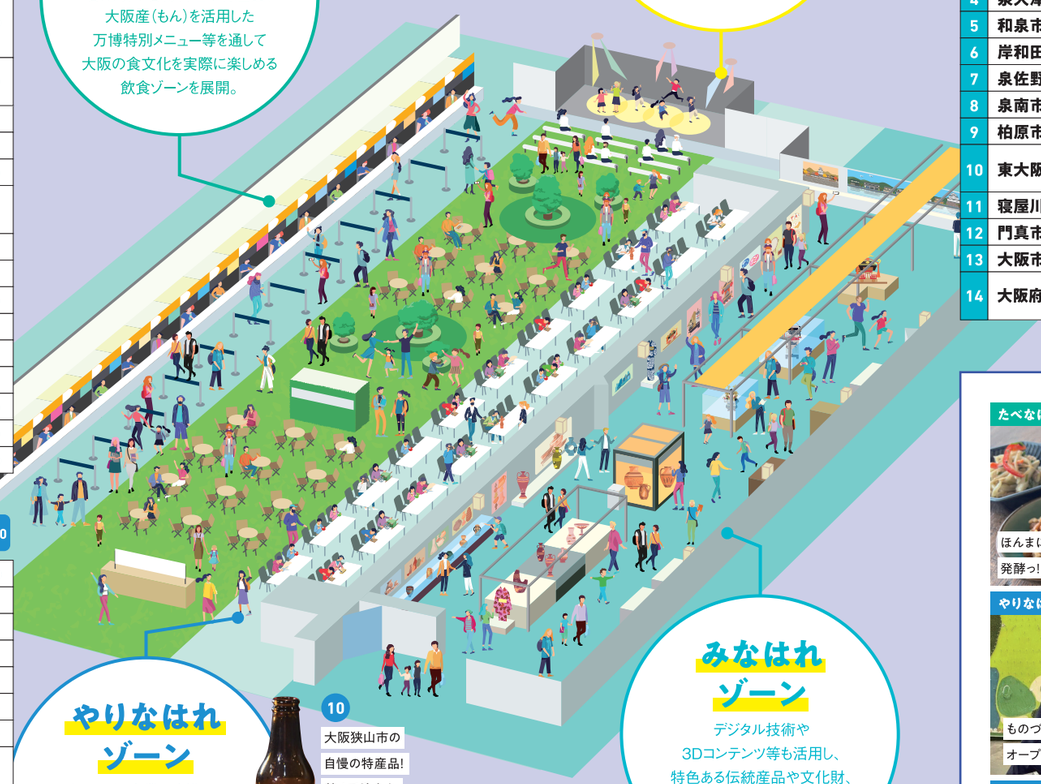

やりなはれゾーン
ものづくり企業と連携したワークショップや各地域の特品・歴史・文化等を気軽に楽しむことができる体験ゾーンを展開。

みなはれゾーン
デジタル技術や3Dコンテンツ等も活用し、特色ある伝統産品や文化財、アート作品等の展示ゾーンを展開。

大阪狭山市の自慢の特産品! 甘くて希少な「大野ぶどう」の味覚を体験しよう!

赤ちゃんロボットとふれあい体験!
人とロボットが共存する未来社会を体感しよう!

sakai kitchen〈堺キッチン〉ブランド認定商品の展示

ステージイベント

1	吹田市	吹田くわいPRダンス「吹田くわいを知ってる?」
2	忠岡町	花人　赤井勝さんのフラワーアレンジメント
3	泉佐野市	アコースティックライブ　シンガーソングライター「番匠谷紗枝」
4	岬町	岬町地域おこし協力隊PRステージ
5	松原市	松原市の魅力発信
6	柏原市	柏原、いのち輝く物語　～重なる二つの日本遺産～
7	東大阪市	東大阪魅力アピールステージ
8	大阪市淀川区	ライブペインティングパフォーマンス(淀川区アンバサダー　BAKIBAKI)
9	大阪府 環境農林水産部	大阪産(もん)ってなに? こだわりいっぱいの大阪産(もん)を紹介するでー!

みなはれゾーン

7/28～7/30で開催!

1	吹田市	知ってる?吹田市の特産品「吹田くわい」
2	高槻市	3Dホログラムディスプレイ
3	堺市	sakai kitchen〈堺キッチン〉ブランド認定商品
4	泉大津市	日本一の毛布のまち"泉大津"
5	和泉市	気が付けば、和泉木綿
6	岸和田市	調整中
7	泉佐野市	泉州タオルの展示
8	泉南市	ええもんせんなんもんプレミアム『技術・熱意の結晶、泉南市自慢の一品』
9	柏原市	柏原ぶどうとワインの魅力
10	東大阪市	HIGASHIOSAKA FACTORies(東大阪ファクトリーズ) 東大阪市がデザインと創る未来
11	寝屋川市	寝屋川市のモノづくり～おもわず触れてみたくなる4D印刷／未来の課題を解く鍵～
12	門真市	社会を支える!ものづくり中小企業「カドマイスター」の"スゴイ"を展示!
13	大阪市都島区	つるし飾り(千羽鶴)Well-beingな未来へ ～つるし飾りへ想いを載せて～
14	大阪府商工労働部	大阪ものづくり企業の魅力ある製品・技術 大阪製ブランド認定製品や伝統工芸品の展示

ほんまにビーガン!?すごいぞ!
発酵っ!! めっちゃ美味しい酒母粕ベースの担々麺!

熊取ブランド「くまとりやもん?」
～熊取産ブルーベリースイーツ～

ものづくりを体験しよう!
オープンファクトリーの世界

ワクワクが「好き。」ワークでつながる河内長野

五感で楽しむ、ものづくり体験ワークショップ
FactorISM in大阪・関西万博

日本一の毛布のまち"泉大津"

つるし飾り(千羽鶴)Well-beingな未来へ
～つるし飾りへ想いを載せて～

柏原、いのち輝く物語　～重なる二つの日本遺産～

大阪ウィーク ～夏～

Osaka Week ~Summer~
開催期間：2025/7/24(木)～8/3(日)

会場	EXPOアリーナ「Matsuri」	EXPOメッセ「WASSE」	EXPOホール「シャインハット」・ギャラリーWEST ギャラリーEAST・ポップアップステージ南	大阪ヘルスケアパビリオン リボーンステージ
THU 7.24			〈大阪市〉7/24~7/25 まちを支える、さまざまなフィールド（インフラ）の未来を体験～賑わい・楽しむ・心豊かな未来社会の体験～ ギャラリーEAST	〈松原市〉7/24 松原市ダンスチームによるダンスイベント（仮）
FRI 7.25			〈大阪府〉健活10イベント 7/25 EXPOホール	〈大阪市〉7/25 未来の消防活動の展示
SAT 7.26	大阪の祭！～EXPO2025真夏の陣～盆踊り世界記録に挑戦・次世代パフォーマンス 2025/7/26～7/29 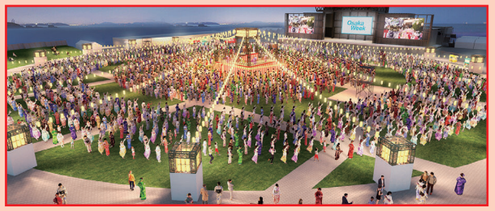 EXPOアリーナの真ん中に櫓（やぐら）を作って、巨大な盆おどり会場が出現!!流れる音頭に合わせ、櫓（やぐら）を中心に輪になって、みんなで集い、一緒に踊る。真夏の大阪で、世代や文化を超えて、皆で一緒におどりましょう!		〈大阪府・大阪市〉7/26~7/27 （仮）LIVE to the WORLD from OSAKA-EXPO HALL EXPOホール / 〈大阪府〉Art to Live 7/26~7/27 ギャラリーWEST / 〈大阪狭山市〉7/26~7/27 狭山池バトンアートパーク ギャラリーWEST / 〈東大阪市〉7/26~7/27 製造業対抗ミニ四駆大会 ギャラリーEAST	〈大阪府〉7/26 いまこそ考える私たちの環境の未来
SUN 7.27				〈松原市〉7/27 スケボーのまち まつばら Street Skate Cup in EXPO（仮） ギャラリーWEST / 〈河内長野市〉7/27 自分が活きるまちが「好き。」五感でつながる河内長野
MON 7.28		地域の魅力発見ツアー「みなはれ・やりなはれ・たべなはれ」 2025/7/28～7/30 地域の魅力をまるごと凝縮!見て、体験して、食べて、大阪を五感で体験してください!	〈大阪府〉7/28~7/29 （仮）大阪府「10歳若返り」プロジェクト 先端技術体験イベント ギャラリーWEST	〈堺市〉7/28 Craftmanship Journey 万博の楽市楽座、堺と出会う一期一会
TUE 7.29			〈泉佐野市〉7/29 （仮称）パラeスポーツイベント EXPOホール	〈大阪府〉7/29 府立高校生プロデュース「いのち宣言」（仮称） ギャラリーEAST / 〈八尾市〉7/29 YAO iPPO
WED 7.30	＼みどころ／ ギネス世界記録®に挑戦！ 7月26日 盆踊りを同時に踊る「最多人数」「最多国籍数」2つの世界記録※1に挑戦！挑戦曲は万博公式テーマソング「この地球（ほし）の続きを」! 7月27・28日 大阪各地の盆踊りで国内外の交流を深めよう!来場者への浴衣レンタルも。 巨大な夏祭り会場で踊ろう！ 次世代を担うキッズパフォーマンスにも注目！		＼みどころ／ 大阪ものづくり企業の最新技術を体験！ なにわの伝統野菜・果物を使ったメニューやクラフトビール!	〈万博推進局〉7/30 高校生EXPOサミット2025（仮称） EXPOホール / 〈大阪府〉7/30 彩りのビース展～支援学校の子どもたちによるモザイクアートの世界～ ギャラリーWEST / 〈大阪府〉7/30 「あそび・まなび体験ひろば」～夏休みの自由研究はこれだ!!～ ギャラリーEAST / 〈大阪府〉7/30 高校生文化パフォーマンス ポップアップステージ南
			〈大阪府〉7/30 EMO(ENGLISH MANZAI OSAKA)-1グランプリ2025 ギャラリーWEST / 〈大阪府〉7/30 識字・夜間中学展 in大阪・関西万博～すべての人に教育の機会を～ ギャラリーWEST / 〈大阪府〉7/30 夢舞<MOVE> 2025 EXPO DANCE CHAMPION SHIP EXPOホール	
THU 7.31			〈豊中市〉7/31~8/1 Toyonaka Art Connection ギャラリーWEST	〈大阪府〉7/31 大阪歴史体感ワークショップ ギャラリーWEST / 〈大阪市中央区〉7/31~8/1 大阪に伝わる伝統芸能の魅力 ギャラリーWEST / 〈貝塚市〉7/31 「食と健康」で未来につなげる～産官学連携共創チャレンジ～
FRI 8.1				〈大阪府・大阪市〉8/1 （仮）大阪のまちづくりグランドデザインの取組発信 ギャラリーWEST / 〈大阪府〉8/1 万博を契機とした人権啓発事業（仮）
SAT 8.2			〈門真市〉8/2~8/3 世界とつながるTEAM EXPO 2025in門真 ギャラリーWEST	〈高石市〉8/2 （仮称）アートで繋がるTAKAISHIで最高の体験を。 ギャラリーWEST
SUN 8.3				〈枚方市〉8/3 「みんなで創ろう！この街の未来」プロジェクト ギャラリーWEST / 〈大阪市大正区〉8/3 （仮称）大正音楽祭

※1…ギネス世界記録®挑戦名「最大の盆踊り（衣装の規定なし）」「同時に盆踊りを踊った最多国籍数」

掲載内容は、調整状況等を踏まえ、順次更新予定です

EXPO2025 秋の陣

EXPOアリーナ「Matsuri」
THU 9.4〜SUN 9.7

え!?あのアーティストが万博に!?

大阪にゆかりの深いジャズをはじめ、多彩なジャンルの実力派アーティストがパフォーマンス!
各地域で受け継がれてきた様々な音楽とともに、
大阪が誇るアーティストのパフォーマンスをお楽しみください!

＼ 多彩な大阪の実力派アーティストが万博の秋を彩ります! ／

秋の陣 出演団体・自治体によるプログラム一覧

市区町村	イベントタイトル	出演団体
藤井寺市	筑前琵琶演奏	人間国宝 奥村旭翠及びその一門
枚方市	(仮)枚方市立中学校 合同バンドによる吹奏楽	枚方市立中学校合同バンド
大阪市港区	コスプレ パフォーマンス ライブ	Team OSAKA Minato
大阪市 東淀川区	Mugen no Mirai ～OSB発、無限に広がる未来へ	大阪成蹊大学・短期大学吹奏楽部
	「UTAの祭典!EXPO2025秋」	大阪成蹊学園コーラス部
門真市	門真の星大使・広瀬香美× 関西フィルハーモニー管弦楽団 スペシャルコラボレーション	広瀬香美、 関西フィルハーモニー管弦楽団
東大阪市	Higashiosaka is Dancing with Africa!	一般社団法人 在日アフリカ人ネットワークADNJ × 樟蔭高等学校ダンス部
豊中市	日本センチュリー交響楽団による オーケストラ演奏(仮)	日本センチュリー交響楽団
泉南市	泉南市 presents ET-KING スペシャルライブ 「未来へ届けたい!オレらのギフト」	ET-KING
高槻市	調整中	調整中

THU 9.4 >>>

世界に広がる音楽文化を、熱気あふれるステージでお届け。

大阪ゆかりのジャズをはじめ、様々なジャンルのアーティストによる熱気あふれる音楽ステージ

歌手　神野美伽氏

●大阪で独自の発展を遂げたジャズをはじめ、大阪の多様な音楽を、海外でも活躍する人気ミュージシャンやグループとともに、熱気あふれるステージでお届けします!

FRI 9.5 >>>

みんなで歌おう!

府内市町村の観光大使等による音楽ステージ

●「門真の星大使」広瀬香美と関西フィルハーモニー管弦楽団、門真市民によるコラボレーション演奏
●メンバーが観光大使を務める「ET−KING」による迫力のライブステージ

「門真の星大使」広瀬香美氏

「泉南市観光大使」ET-KING

FRI 9.5 >>>

大阪府内で活躍する、世界に向けた音楽・パフォーマンスステージ

●「日本センチュリー交響楽団」によるクラシックからジブリの名曲の演奏会を開催

日本センチュリー交響楽団

●「大阪成蹊大学・短期大学」「大阪成蹊学園」の学生によるコンサート

大阪成蹊大学・短期大学 吹奏楽部

大阪成蹊学園コーラス部

●「枚方市立中学校合同バンド」による吹奏楽にて、大阪ウィーク特別楽団による元気いっぱいコンサートを開催!

●港区から世界へ!コスプレイヤーたちのハイクオリティパフォーマンス!

Team OSAKA Minato

FRI 9.5 >>>

重要無形文化財である筑前琵琶奏者による演奏

●人間国宝に認定されている奥村旭翠氏とその一門の方々による演奏

SUN 9.7 >>>

大阪の魅力を世界へ発信! 万博スペシャルフェス

●お茶の間で超人気のあの人が、圧倒的な歌唱力を誇るアーティストとともに一夜限りのスペシャルフェスを披露。

一夜限りのライブを披露!

続報乞うご期待!

イベント詳細はこちら!

地域の魅力発見ツアー

～大阪43市町村の見どころ～

EXPOメッセ「WASSE」 SAT 9.13～MON 9.15

たべなはれゾーン

			9/13	9/14	9/15
1	茨木市	プリンとティラミスの良いとこどりをした新食感 ハイブリッドスイーツ「ティラプリ®」		●	●
2	池田市	SNS映え必須!池田B級グルメチャンピオン「池カラ」! 池田ブランド認定和菓子!	●		
3	箕面市	調整中	●	●	●
4	堺市	堺の茶の湯文化と共に発展した和菓子の実演 地元のお客様に愛される「古墳焼」の販売	●		
5	和泉市	（仮称）道の駅いずみ山愛の里による出張販売 和泉市産の食材を使ったメニュー（ねぎ餃子、コロッケなど）、 いずみみかんのジュース・ソフトクリーム、クラフトビール		●	●
6	高石市	（仮称）高石名産品ブース（カステラ、お茶）		●	●
7	貝塚市	かいづか　おつげグルメ		●	●
8	泉佐野市	特産品の販売等	●		
9	泉南市	せんなんうまいもん『泉南とダバオの絆の味!ここにしかない ビーントゥバーチョコレート』		●	●
10	阪南市	（仮称）「OKAKI」がつなげるミライの和&日本酒	●	●	●
11	富田林市	えびいもウィーク ～とんだばやしの「いただきます」を未来へつむぐ～		●	●
12	松原市	未定（スケボーと相性が良い食べ物”スケ飯”の 提供や河内鴨など地場産品を活用した食を提供）	●		
13	羽曳野市	羽曳野のおいしい食肉加工品	●		
14	藤井寺市	唯一の大阪産美陵鰻と日本初の醸造ビールを手掛けた 渋谷氏の意志を継いだ河内乃えーる	●		
15	太子町	ぶどう・和菓子 （シャインマスカットどら焼き、葛バーなど）の販売	●		
16	河南町	かなんのイチジク販売	●		
17	千早赤阪村	フルーツ、野菜等の特産品の販売、おにぎり、カレーの販売	●	●	●
18	八尾市	コンペイトウ王国が万博にやってくる!	●		
19	守口市	守口発!朝日輝くごはんを世界へ ～未来へつなぐお米のチカラ～		●	●
20	枚方市	（仮称）枚方宿でおもてなし「くらわんか」		●	●
21	門真市	MADE in OSAKA,KADOMAの銘菓展		●	●
22	大阪府環境農林水産部	めっちゃ旨い!秋の大阪産（もん）はこれ!	●	●	●

やりなはれゾーン

			9/13	9/14	9/15
1	箕面市	空間型VRによる「まるで箕面にいるかのような没入体験」	●	●	●
2	和泉市	さおり織り体験（織機持込）	●		
3	泉佐野市	リップクリームorハンドククリーム手作り体験			●
4	阪南市	（仮称）～新たな楽器インターフェースで世界をつなぐ～	●	●	
5	熊取町	切り文字ワークショップ		●	●
6	松原市	欄間木彫り体験	●		
7	藤井寺市	紫雲山 葛井寺によるワークショップ			●
8	八尾市	古代衣装体験～由義寺と奈良時代～			●
9	東大阪市	『（仮称）ウィルチェアスポーツ体験しなはれ!』 ～今話題のパラスポーツ!VRでもトライ! ウィルチェアスポーツ体験!～		●	●
10	枚方市	（仮称）“できない”を楽しもう!不器用FACTORY	●	●	●
11	大東市	見て・聞いて・なりきって!大東の歴史を体感しよう!		●	●
12	大阪市淀川区	淀川区で作ったもん試食やりなはれ!		●	●
13	大阪市東成区	2000年続く伝統文化にその手で触れよう　菅綱工体験	●		
14	大阪府・大阪市 副首都推進局	みんなでつくろう副首都・大阪! ～にゃにわ福まるとARでパチリ!カプセルトイも楽しもう!～	●	●	

たべなはれゾーン
各地域の名物料理や特産品、
大阪産（もん）を活用した
万博特別メニュー等を通して
大阪の食文化を実際に楽しめる
飲食ゾーンを展開。

ステージイベント
各地域の魅力溢れる芸能文化や
歌・ダンス・トークショー等、
様々なステージプログラムを
展開。

ゆるキャラ
（ジャンプ君・メジーナちゃん）
グリーティング

やりなはれゾーン
ものづくり企業と連携した
ワークショップや
各地域の特産品・歴史・文化等を
気軽に楽しむことができる
体験ゾーンを展開。

みなはれゾーン
デジタル技術や
3Dコンテンツ等も活用し、
特色ある伝統産品や文化財、
アート作品等の
展示ゾーンを展開。

ステージイベント

1	摂津市	摂津音楽祭受賞者による演奏
2	豊中市	日本の伝統音楽を聴く・学ぶ 大阪音楽大学 邦楽コンサート
3	能勢町	伝統文化の継承と発展! 能勢人形浄瑠璃“鹿角座”によるオリジナル演目披露!
4	泉佐野市	和楽器演奏　和楽器デュオ「音ノ羽 -otonoha-」
5	熊取町	ゆるキャラ（ジャンプ君・メジーナちゃん）グリーティング
6	河内長野市	ふだんが「好き。」未来につながる河内長野
7	東大阪市	障がい児者総合福祉施設 × 大学によるヘアメイク&ファッションショー
8	守口市	「もりぐち夢・未来大使」による守口市のPR（シンボルキャラクターもり吉も登場!）
9	枚方市	「枚方市型（楠葉西型）PBL」を世界に
10	四條畷市	四條畷市PR大使・谷口智則氏「100にんのサンタクロース the Final」
11	大阪市天王寺区	区内市立中学生による合唱・書道パフォーマンス、区内市立幼稚園児による歌の発表
12	大阪市淀川区	歌とダンス（ご当地アイドル「da-gashi☆（ダガシ）」）
13	大阪市東成区	調整中
14	大阪府福祉部	公益社団法人大阪聴力障害者協会、公益財団法人阪喉会
15	大阪府環境農林水産部	大阪産（もん）ってなに?こだわりいっぱいの大阪産（もん）を紹介するでー!

みなはれゾーン

9/13～9/15で開催!

1	吹田市	言葉を凌駕するアート・ブリュットの世界にダイブ
2	豊中市	日本の伝統音楽・伝統工芸を知れる 大阪音楽大学 楽器資料館 出張展示
3	箕面市	（仮称）ハット市・クエルナバカ市との文化交流展示
4	高石市	高石観光スポット（工場夜景）／小林美術館の美術品の展示コーナー
5	岸和田市	調整中
6	阪南市	萌えキャラ博覧会／海からの贈りもの「浜辺に打ち上げられた海藻」を活用したアート
7	河内長野市	ふだんが「好き。」未来につながる河内長野
8	松原市	金網アート／鉛筆削りアート
9	藤井寺市	藤井寺市出身 油彩画家 柳澤氏による古墳や歴史にまつわる展示
10	柏原市	柏原市が誇る伝統的工芸品～浪華本染め～
11	東大阪市	「バタフライプロジェクト（つむぐ・つなぐ）2ndステージ」関連物の物品展示
12	四條畷市	絵本から飛び出した個性豊かな「100にんのサンタクロース」と古墳時代の貴重な埴輪
13	大阪市 此花区 港区／天王寺区 浪速区／西淀川区 東淀川区／東成区 住吉区／西成区	区制100周年
14	大阪市東成区	皇室や伊勢神宮に献納してきた、大阪東成の深江の菅笠。 悠久の歴史をご覧ください。
15	大阪市鶴見区	令和6年度鶴見区SDGsポスターコンクール作品
16	大阪市阿倍野区	新たな発見!阿倍野区の魅力あふれるスポット「あべのdakara（宝）」のPR展示
17	大阪市住之江区	住之江区魅力発信
18	大阪市東住吉区	都市公園におけるSDGsの取組
19	大阪市経済戦略局	水の都大阪のいまむかし
20	大阪市計画調整局	まちの魅力再発見!つくる、そだてる大阪のまちづくり
21	大阪市環境局	すごいぞ、ATES!再生可能エネルギーシステムを支えるさらにエコな熱利用

会場	EXPOアリーナ「Matsuri」	EXPOメッセ「WASSE」	EXPOホール「シャインハット」・ギャラリーWEST ギャラリーEAST・ポップアップステージ南	大阪ヘルスケアパビリオン リボーンステージ
THU 9.4	**大阪の祭！～EXPO2025秋の陣～ 音楽ステージ** 2025/9/4～9/7 ＼歌おう！／ 音楽を通じて、大阪の魅力を国内外に広く発信!大阪ゆかりのジャズをはじめ、さまざまなジャンルのアーティストによる音楽ステージをお楽しみください! ＼みどころ／ 大阪ゆかりのジャズなどを満喫 万博スペシャルフェス！	＼みどころ／ ウィルチェアスポーツを体験してみよう! **地域の魅力発見ツアー「みなはれ・やりなはれ・たべなはれ」** 2025/9/13～9/15 地域の魅力をまるごと凝縮!見て、体験して、食べて、大阪を五感で体験してください!		
FRI 9.5			〈大阪府〉9/5 【OSAKA JAPAN SDGs Forum】 撮影：冨田了平 EXPOホール	〈河内長野市〉9/5 まちのみんなが「好き。」つぎの十年、つぎの千年がつながる河内長野
SAT 9.6			〈河内長野市〉9/6～9/7 奥河内音絵巻2025「日月山水タイムマシン」 EXPOホール 9/5～9/7 ものづくり・体験・展示 ギャラリーWEST 〈東大阪市〉9/5～9/8 東大阪ブランド・こーばへ行こう! 企画展、ワークショップ等 ギャラリーEAST	〈大阪市福島区〉9/6 大阪 福島発！ざこばの朝市～ 一匹のマグロから食を見つめる～
SUN 9.7				〈大阪市北区〉9/7 (仮称)大阪市北区音楽フェスティバル
MON 9.8				〈貝塚市〉9/8 音楽体操を通じてフレイル予防・健康づくり・水なすを活用した機能性食品の開発
TUE 9.9			〈門真市〉9/9～9/11 ものづくりテーマパーク ●門真が誇る、ものづくり中小企業「カドマイスター」の“ワンダフルワールド” ●プロが教える!ワクワク「ものづくり体験」 ＼まるごと楽しい！大阪ウィーク／ ギャラリーEAST	〈大阪市〉9/9 みんなの力で未来をつくる!大阪の起業家・中小企業エキシビション「みつける・つながる・ひろげる未来」
WED 9.10				〈大阪府〉9/10 未来へ紡ぐ豊かな大阪の海・山・農空間
THU 9.11				〈大阪市〉9/11 未来の消防活動の展示
FRI 9.12				〈大阪府〉9/12 空飛ぶクルマが運航する未来の大阪
SAT 9.13			〈寝屋川市〉9/13 豆まき(伝統文化) ポップアップステージ南 〈大阪府〉9/13～9/15 大阪府20世紀美術コレクション展 ギャラリーEAST	〈大阪府・大阪市〉9/13 (仮称)国際金融都市OSAKA フェスティバル
SUN 9.14	**〈大阪府・大阪市〉(仮)LIVE to the WORLD from OSAKA-EXPO ARENA** 2025/9/14～9/15		〈大阪市平野区〉9/14 平野マスターズ吹奏楽団 特別演奏会～平野は続くよどこまでも～ EXPOホール	〈大阪府・大阪市〉9/14～9/15 「OSAKAから地域共生の未来をつくる」プロジェクト
MON 9.15 HOLIDAY			ダンスイベント 9/15 EXPOホール 〈大阪府〉9/15 私のSDGs宣言プロジェクト2025万博Ver(仮称) ギャラリーWEST 〈大阪府〉9/15～9/17 (仮称)大阪万博企画展 ギャラリーWEST 〈守口市〉9/15～9/17 守口市の極～未来へつなぐものづくり～ ギャラリーWEST	
TUE 9.16			(仮)ステージイベント 9/16 EXPOホール 〈富田林市、河内長野市、大阪狭山市、太子町、河南町、千早赤阪村〉(仮称)南河内LIVE ART EXPO 9/16 ギャラリーWEST	
WED 9.17			〈大阪府〉9/17 OSAKA女性活躍推進 ドーン de キラリフェスティバル 2025 with万博 (仮) ギャラリーWEST	〈八尾市〉9/17 OPEN FACTORY CITY YAO ～オモシロイからはじまる価値創造～ OPEN FACTORY CITY YAO

掲載内容は、調整状況等を踏まえ、順次更新予定です