

◆中佐備町会◆

防災マップ

中佐備町会 / 作成・富田林市 / 印刷
 (平成25年3月作成)
 (令和4年1月更新)



地震が起きたら

地震の大きな揺れの中で、冷静に対応するのは難しいものです。グッときたとき、落ち着いて行動できるように

「安全を確保するためにはどうすればいいのかわ」

を知っておきましょう。

- 1.机の下に身をかくせ! …なにはともあれ、わが身を守れ!
- 2.あわてて外に飛び出さな! …まずは落ち着いて状況把握!
- 3.非常持ち出し品の確保を! …荷物は最小限に!
- 4.歩いて避難!
…クルマは使わない!
- 5.ブロック塀に近づくな!
…安全なルートを選んで避難!
- 6.となり近所に声をかけよう!
…助け合いが命を救う!

高齢者や一人暮らしの人に声をかけよう!

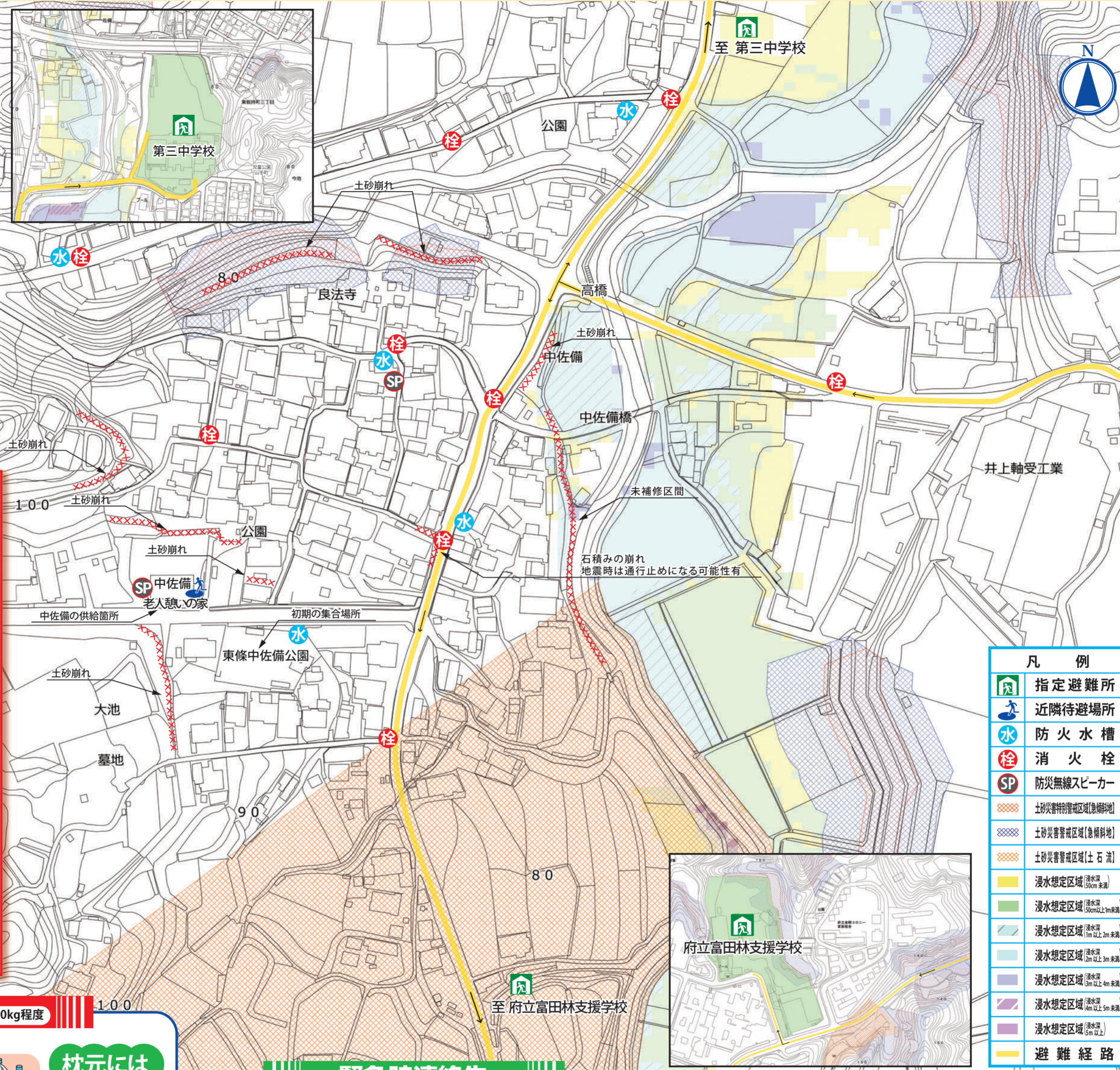

凡 例	
	指定避難所
	近隣待避場所
	防火水槽
	消火栓
	防災無線スピーカー
	土砂災害特別警戒区域(危険地)
	土砂災害警戒区域(急傾斜地)
	土砂災害警戒区域(土石流)
	浸水想定区域(浸水深 50cm未満)
	浸水想定区域(浸水深 50cm以上1m未満)
	浸水想定区域(浸水深 1m以上2m未満)
	浸水想定区域(浸水深 2m以上3m未満)
	浸水想定区域(浸水深 3m以上4m未満)
	浸水想定区域(浸水深 4m以上5m未満)
	浸水想定区域(浸水深 5m以上)
	避難経路

避難はどこへ?

近隣待避場所 … 町会等で定めた場所

近隣待避場所名称
 中佐備老人憩いの家

指定避難所 … 自宅が被災した場合、一時的に避難する場所

● 第三中学校 ● 府立富田林支援学校

土砂災害に備えて

近年、台風や集中豪雨により土砂災害の被害が増えています。いつ・どこへ?など避難の準備が必要です。**家族や地域で近辺の危険性のある場所や安全な避難先を確認しておきましょう。**

- 1.地域を確認
…土砂災害警戒区域、避難所などを確認しておきましょう。この「地域ハザードマップ」や、市から配布している「富田林市洪水・土砂災害ハザードマップ」で確認できます。
- 2.情報を収集
…大雨などの気象情報や避難指示等の防災情報に注意しましょう。
・テレビ、ラジオ、緊急速報メール、防災行政無線
・おおさか防災ネット
・とんだぼやしメール など
- 3.早めの避難
…危険を感じたら速やかに避難しましょう。土砂災害は、発生する前に前触れがある場合があります。…避難には「避難所などへの避難」と「屋内避難」があります。土砂災害は、避難所などへの避難が基本です。緊急のときは崖から離れた2階以上の部屋に避難しましょう。

非常持ち出し品 重さの目安:男性で15kg、女性で10kg程度

安全対策 <input type="checkbox"/> 防災ずきんや軍手、ヘルメット <input type="checkbox"/> 常備薬の予備 <input type="checkbox"/> 救急医薬品 <input type="checkbox"/> 底の厚い靴	衣類関係 <input type="checkbox"/> 衣類・下着 <input type="checkbox"/> 寝袋 <input type="checkbox"/> 雨具 <input type="checkbox"/> タオル・毛布	食糧関係 <input type="checkbox"/> 水(1人1日3Lが目安) <input type="checkbox"/> 鍋や水筒 <input type="checkbox"/> 乾パンやクラッカー、缶詰 <input type="checkbox"/> ナイフ、缶切り <input type="checkbox"/> レトルト食品 <input type="checkbox"/> 粉ミルク、ほ乳びん ※赤ちゃんがいる場合	枕元には 夜、地震が起きた場合に備えて用意しておきます。
貴重品 <input type="checkbox"/> 現金(小銭も) <input type="checkbox"/> 印鑑 <input type="checkbox"/> 預金通帳や有価証券などの権利証書 <input type="checkbox"/> 連絡カードや身分を証明するもの	日用品 <input type="checkbox"/> 卓上コンロ <input type="checkbox"/> ロープ <input type="checkbox"/> 使い捨てカイロ <input type="checkbox"/> 携帯ラジオ <input type="checkbox"/> 予備の電池 <input type="checkbox"/> 筆記用具 <input type="checkbox"/> 懐中電灯 <input type="checkbox"/> 包装用ラップ	<input type="checkbox"/> 大きなゴミ袋 <input type="checkbox"/> マッチやライター <input type="checkbox"/> 生理用品 <input type="checkbox"/> ティッシュ・ウエットティッシュ <input type="checkbox"/> 防水シート <input type="checkbox"/> マスク <input type="checkbox"/> 体温計 <input type="checkbox"/> 消毒液	くすり

緊急時連絡先

緊急連絡先	電話番号
富田林市役所(災害対策本部)	0721-25-1000
防災情報音声案内サービス	0800-805-5653
富田林市消防本部	0721-23-0119
病院案内専用ダイヤル	0721-23-9919
災害情報案内	0180-99-7299
富田林警察署	0721-25-1234
大阪ガス(ガス漏れ専用電話)	0120-319-424
(お客様センター)	0120-394-817
関西電力送配電(電話問合せ)	0800-777-3081
救急安心センターおおさか	#7119

緊急連絡先	電話番号

【家族・その他の連絡先】

氏名	電話番号

NTT 災害用伝言ダイヤル 171

■利用可能な端末
 NTTの一般電話、公共電話、携帯電話、PHS

■録音時間
 1伝言 30秒以内

■蓄積伝言数
 1電話番号あたり1~10伝言

■伝言保存期間
 2日間(48時間・自動消滅)

■伝言の録音方法
 171 → 1 → (0000)00-0000
 ガイダンスが流れます

■伝言の再生方法
 171 → 2 → (0000)00-0000
 ガイダンスが流れます

■被災地の方も、被災地以外の方も被災地の方の電話番号を「外部局番」からダイヤルして下さい。

携帯電話の災害用伝言板

■災害時(震度6弱以上の地震など)に携帯電話サービス会社各社は、「災害用伝言板」を開設します。被災地の人の安否情報を伝言板に登録でき、登録された伝言は、同じ会社の携帯電話だけでなく他社の携帯電話・PHS・パソコンからも見ることができます。

■伝言板登録の方法

■伝言板確認の方法