令 和 ２ 年 度 版

水 道 事 業 年 報

令和２年４月１日～令和３年３月３１日

富田林市上下水道部

Ⅰ　沿　　革

１．水道事業のあゆみ

２．創設

３．拡張事業

1. 水道事業のあゆみ

年	月	事　業　内　容
昭和 9年	3月	上水道事業創設の認可（計画給水人口：5,000人、計画給水量：835m^3／日）
10年	9月	供給開始(現在の富田林町児童遊園地、富田林町23－2地内)
17年	4月	旧富田林町・新堂村・喜志村・川西村・錦郡村・彼方村・大伴村が合併して富田林町となる
25年	4月	富田林市制を施行(府内16番目、人口30,399人、6,341世帯、面積30.57km^2)
26年	12月	第１次拡張事業の認可(計画給水人口：1万4,000人、計画給水量：3,500m^3／日)
28年	5月	旧富田林市庁舎が落成
29年	10月	最初の配水池（低区）竣工
	12月	料金が放任制から計量制に
31年	6月	第２次拡張事業の認可（計画給水人口：１万6,000人、計画給水量：3,600m^3／日）
32年	1月	東条村と合併(人口34,826人、面積39.69km^2)
	10月	第３次拡張事業の認可（計画給水人口：4万6,000人、計画給水量：1万700m^3／日）
35年	7月	甲田浄水場の増築工事竣工
36年	4月	地方公営企業法の適用
	7月	高区配水池竣工
38年	11月	金剛団地の造成が始まる
	12月	第４次拡張事業の認可（計画給水人口：10万人、計画給水量：3万m^3／日）
39年	7月	深井戸１号竣工
40年	11月	人口が５万人に達する
41年	4月	水道課を水道事業所に改める
	5月	深井戸２号竣工
	9月	深井戸３号竣工
42年	6月	金剛配水池（一部）竣工
43年	6月	大阪府営水の受水竣工
	9月	管更生事業に着手
	11月	水道料金の自動振替制度開始
	12月	地下水処理（２系）施設竣工
44年	3月	東部配水池竣工
	5月	水道事業管理者および水道局の設置
	9月	第５次拡張事業の認可（計画給水人口：9万2,500人 計画給水量：3万7,000m^3／日）
	11月	深井戸４号および５号竣工
46年	3月	地下水処理（３系）施設竣工
47年	5月	五軒家北部受水場竣工
	9月	深井戸６号竣工
48年	1月	第６次拡張事業の認可（計画給水人口：15万人、計画給水量：6万4,500m^3／日）
49年	3月	彼方配水池竣工。住宅都市整備公団が金剛東団地の開発を認可
50年	4月	全市給水成る
	3月	深井戸７号および北部配水池竣工
53年	3月	甲田浄水場全館および排水処理設備竣工
55年	2月	滝畑ダム本体および日野浄水場（河内長野市・富田林市共同施設）竣工
	3月	深井戸1号（掘り替え）竣工
	4月	上下水道使用料電算導入
	11月	水道事業運営協議会が発足

年	月	事　業　内　容
昭和56年	3月	東部配水池増設
57年	9月	上原減圧水槽と滝畑管路に緊急遮断弁設置
58年	3月	河内長野市・富田林市共同施設建設竣工、金剛東配水池竣工、金剛東配水池および金剛東高架水槽に緊急遮断弁設置
	6月	水道事業50周年記念式典、人口が10万人に達する
	7月	滝畑ダムの取水開始
59年	11月	富田林市庁舎増改築工事竣工
62年	3月	錦織配水池竣工（緊急遮断弁設置）
	7月	金剛配水池へ滝畑ダム水導入
平成元年	11月	甘南備第２加圧ポンプ場竣工
2年	1月	深井戸８号竣工
6年	3月	甘南備・公園ポンプ場および公園展望配水池竣工（緊急遮断弁設置）
7年	3月	深井戸４号（掘り替え）竣工
	4月	水道事業管理者を廃止し、参与を設置
8年	2月	上下水道運営協議会発足
	3月	財務会計システム導入
9年	3月	参与を廃止
10年	4月	指定給水装置工事事業者制度開始
11年	3月	北部配水池増設（低池）工事竣工、彼方配水池と北部配水池、北部配水池（甲田送り）に緊急遮断弁設置、深井戸５号（掘り替え）竣工
12年	3月	金剛配水池緊急遮断弁設置工事および寺池台一丁目配水管布設替工事竣工
	6月	水道料金収納システム（ハンディ・ターミナル）単独導入
13年	3月	東部配水池緊急遮断弁設置工事、山中田ポンプ場、山中田配水池竣工
	4月	企業会計システム更新
		開・閉栓業務と滞納・集金業務を業者委託(土・日開閉栓受付開始及び収納)
14年	2月	深井戸７号廃止
	3月	甲田浄水場管理棟竣工
	4月	インターネットで水道の使用開始・中止の申込受付開始
	7月	深井戸２号改修
	10月	水道料金の集金制を廃止し、コンビニ収納を開始
15年	1月	２系排水ポンプ設備更新、金剛配水池無停電電源装置取替竣工
	3月	甲田浄水場監視制御装置設置工事竣工
	6月	甲田浄水場受変電設備竣工
		甲田浄水場次亜塩素注入設備竣工
	11月	水道料金の納付書を現地投函方式に変更
16年	2月	大阪府営水の廿山分岐増径工事竣工
	3月	石川（河川水）取水停止
		東部ブースターポンプ竣工
		喜志配水池直圧流入開始(梅の里ポンプ場の休止)
	5月	深井戸６号（掘り替え）竣工
	12月	彼方配水池送配水管ホースライニング（不動ヶ丘地内）竣工
17年	2月	第６次拡張事業変更の認可（計画給水人口：13万5,000人、計画給水量：6万2,500m^3／日）
	3月	金剛東配水池緊急遮断弁設置工事（高区連絡管）竣工
	6月	水道料金等口座振替伝送システム導入
	12月	企業会計システム更新
	12月	北部配水池自家発電設備更新
18年	3月	浅井戸整備竣工
	10月	甲田浄水場運転管理業務委託開始(一部)

年	月	事　　業　　内　　容
平成18年	11月	大阪狭山市間緊急連絡管敷設工事竣工
19年	3月	深井戸２号（掘り替え）竣工
	9月	富田林市水道事業「基本構想」策定
20年	3月	大伴水管橋架け替え工事竣工
		富田林市水道事業「整備計画」策定
		富田林市水道事業「経営改革実施プラン2007」策定
	4月	「水道お客様センター」を開設
21年	5月	第６次拡張事業変更の認可（計画給水人口：12万5,600人、計画給水量：5万6,200m^3／日）
	8月	須賀受水場竣工
22年	2月	錦織送水管（第二）敷設工事竣工
	3月	高区配水池廃止
		大阪狭山市間緊急連絡管敷設工事竣工
		河南町間緊急連絡管敷設工事竣工
		紫外線滅菌装置設置工事竣工
23年	3月	河内長野市間緊急連絡管敷設工事竣工
		北部配水池災害対策連絡管敷設工事竣工
	4月	大阪府水道部廃止
		大阪市を除く府下42市町村による大阪広域水道企業団が設立され、事業運営開始
		河内長野市水道事業・富田林市水道事業の共同水質検査開始
		甲田浄水場運転管理業務委託拡大
	12月	給水タンク車（２ｔ）購入
24年	3月	向陽台緊急連絡管敷設工事竣工
		昭和橋水道管更生及び落橋防止工事竣工
	4月	旭ヶ丘ポンプ場解体工事竣工
25年	3月	甲田桜井線水道管敷設工事竣工
	4月	河南地域10市町村と大阪広域水道企業団の連携により河南水質管理ステーションが設立され、河南地域の水質管理業務の共同実施開始
	5月	彼方・錦織配水池緊急時用連絡管敷設工事竣工
		南旭ヶ丘給水塔（休止施設）解体工事竣工
	7月	甲田浄水場監視装置更新
	8月	上原減圧水槽耐震化工事竣工
	12月	旭ヶ丘ポンプ場跡地売却
26年	3月	嬉加圧ポンプ場ポンプ設備他更新工事竣工
	8月	金剛配水池内水道管敷設替え工事竣工
	9月	大阪狭山市間緊急連絡管敷設工事竣工（久野喜台一丁目付近）
27年	3月	錦織配水池耐震化工事に伴う覆土軽量化工事竣工
28年	3月	堺市間緊急連絡管敷設工事竣工
	3月	富田林市水道事業財務及び事業計画策定
29年	3月	日野浄水場排水処理施設更新工事竣工
		富田林市水道事業ビジョン策定
		羽曳野市間緊急連絡管敷設工事竣工
	6月	東部配水池耐震補強及び天井ドーム更新工事竣工
30年	3月	寺池台加圧ポンプ場廃止
31年	2月	伏山加圧ポンプ設備廃止
	3月	甲田浄水場の水処理廃止
令和元年	9月	聖ヶ丘加圧ポンプ場廃止
令和2年	4月	小水力発電による売電を開始（上原減圧水槽）
		漏水調査の共同発注に関する協定を堺市と締結
令和3年	3月	錦織配水池更新工事竣工
		BCP（業務継続計画）策定

２.創　　設

昭和初期、飲料水は井戸に頼っていましたが、大部分は水質不良であったため、保健衛生上の問題が多く、上水道の必要が生じ昭和８年上水道敷設の計画を提出し、昭和９年に認可を受けました。

認可年月日	昭和９年３月１７日	計画給水量	８３５m^3／日
工　　期	昭和９年度~昭和 10 年度	目標年次	昭和１７年度
供給開始日	昭和１０年９月１日	事業費	８２千円
給水区域	富田林町	事業内容	さく井、ろ過槽、貯水池ポンプおよびポンプ場配水管　など
計画給水人口	５,０００人		

３.拡張事業

◆第１次拡張事業

終戦後の電力事情の悪い状況が改善され、断水は減りましたが、有効な配水池がない状況では依然として断水は発生し、火災の発生等を考えると安閑としていられず、配水池の新設および水源を伏流水に求める計画をしました。

認可年月日	昭和２６年１２月４日	計画給水量	３，５００m^3／日
工　　期	昭和 26 年度~昭和 30 年度	目標年次	昭和３５年度
給水区域	富田林、毛人谷、新堂、甲田	事業費	６８，０６８千円
		事業内容	集水井、ポンプ、送水管、配水池（低区）、配水管、導水管　など
計画給水人口	１４，０００人		

◆第２次拡張事業

給水区域外であり、飲料水の採水に困難な錦織地区および水質の悪い大伴地区への上水道敷設の強い要望があり、これらの地区への給水を計画しました。

認可年月日	昭和３１年６月１３日	計画給水人口	１６，０００人
工　　期	昭和 31 年度~昭和 32 年度	計画給水量	３，６００m^3／日
給水区域	富田林、毛人谷、新堂、甲田、中野、錦織、川西新家、芝、川向、板持、山中田、大伴	目標年次	昭和３５年度
		事業費	５５，５０７千円
		事業内容	配水管　など

◆第３次拡張事業

東条村との合併と給水区域内の普及率向上により、給水人口および給水量が増大し、それに対処するための計画をしました。

認可年月日	昭和３２年１０月２３日	計画給水人口	４６，０００人
工　　期	昭和 33 年度~昭和 37 年度	計画給水量	１０，３５０m^3／日
給水区域	富田林、毛人谷、新堂、甲田、中野、喜志、錦織、川西新家、芝、川向、板持、山中田、大伴、廿山、青葉丘、五軒家、須賀、伏山、佐備、彼方	目標年次	昭和４６年度
		事業費	２３２，３０６千円
		事業内容	水源地浄水場（甲田）、配水池（高区）加圧ポンプ場、送水管、配水管　など

◆第４次拡張事業

日本住宅公団による金剛団地の建設や、大阪府営住宅の増設、PL 教団の使用量増などで給水量が大幅に増加したため自己水源では賄いきれず、大阪府営水道の導入を計画し、併せて第２次拡張事業までの老朽化した施設の整備改良も実施しました。

認可年月日	昭和３８年１２月２７日	目標年次	昭和５０年度
工期	昭和 39 年度~昭和 45 年度	事業費	７７２，２０７千円
給水区域	東条の一部を除き全市	事業内容	深井戸、受水場（五軒家）、導水管、配水池（金剛・東部）、送水管、配水管、甲田浄水場の増設　など
計画給水人口	１００，０００人		
計画給水量	３０，０００m³／日		

◆第５次拡張事業

給水区域を全市とし、生活様式の変化による給水量の増加に対応するため、大阪府営水の増量、配水管の新設および敷設替（増径）、配水池の築造、パイプライニングなどを計画しました。また、河川の水質汚濁防止対策として排水処理整備も計画しました。

認可年月日 （変更：	昭和４４年９月８日 昭和４７年６月２６日）	目標年次 （変更：	昭和４８年度 昭和５０年度）
工期	昭和 44 年度~昭和 52 年度	事業費 （変更：	８８６，９００千円 ２，４６２，５２１千円）
給水区域	富田林市全域		
計画給水人口 （変更：	９２，５００人 １１０，０００人）	事業内容	深井戸、排水処理、導水管、受水場（廿山）、送水管、配水管、配水池、パイプライニング　など
計画給水量 （変更：	３７，０００m³／日 ４４，０００m³／日）		

◆第６次拡張事業

金剛東団地建設に伴う人口増に対処するため、河内長野市との共同事業で滝畑ダムに水源を求める計画をしました。また、現有施設の整備改良も行いました。

認可年月日	昭和４８年１月１６日	目標年次	平成１２年度
工期	昭和 47 年度~平成元年度	事業費	１４，０６２，４２８千円
給水区域	富田林市全域	事業内容	滝畑ダム、日野浄水場、導水管、減圧水槽、送水管、配水池（金剛東）、配水管、深井戸掘り替え　など
計画給水人口	１５０，０００人		
計画給水量	６４，５００m³／日		

◆第６次拡張事業変更

水源種別の変更として石川伏流水の取水停止、浅井戸を新設し、深井戸４号井および５号井の掘り替えに伴う位置変更、深井戸６号井の深度変更を行いました。

変更認可年月日	平成１７年２月１７日	目標年次	平成２２年度
計画給水人口	１３５，０００人	事業費	２２，５００千円
計画給水量	６２，５００m³／日	事業内容	浅井戸の整備

◆第６次拡張事業変更

甲田浄水場における浅井戸水源の浄水方法に紫外線処理を追加し、深井戸１号井および２号井の取水地点の変更（掘り替え）を行いました。

変更認可年月日	平成２１年５月１１日	目標年次	平成２７年度
計画給水人口	１２５，６００人	事業費	７，１２９，６００千円
計画給水量	５６，２００m³／日	事業内容	浄水方法の変更、深井戸掘り替え

Ⅱ　機　構　と　職　制

１．歴代管理者名簿
２．機構図
３．職員配置表
４．費目別人件費
５．人件費明細
６．職員数および平均給与費

１. 歴代管理者名簿

	氏　　名	任　　期
初　代	松浦　仁一郎	就　任　　昭和44年 5月13日 退　任　　昭和46年 5月19日
二　代	佐藤　芳房	就　任　　昭和46年12月15日 退　任　　昭和48年 7月22日
三　代	西口　俊夫	就　任　　昭和48年12月26日 退　任　　昭和53年12月25日
四　代	植山　信一	就　任　　昭和54年11月 1日 退　任　　昭和57年 1月31日
五　代	芝　　利雄	就　任　　昭和57年 4月 1日 退　任　　昭和59年 3月31日
六　代	杉山　安昭	就　任　　昭和59年 4月 1日 退　任　　昭和63年 3月31日
七　代	今道　　融	就　任　　昭和63年 4月 1日 退　任　　平成 4年 3月31日
八　代	吉田　悦治	就　任　　平成 4年 4月 1日 退　任　　平成 5年 3月31日
九　代	塚本　文男	就　任　　平成 5年 4月 1日 退　任　　平成 7年 3月31日

※富田林市水道事業の設置等に関する条例第３条第１項の規定により平成７年３月３１日付で管理者を設置しないこととした。

２．機構図

（令和３年３月 31 日現在）

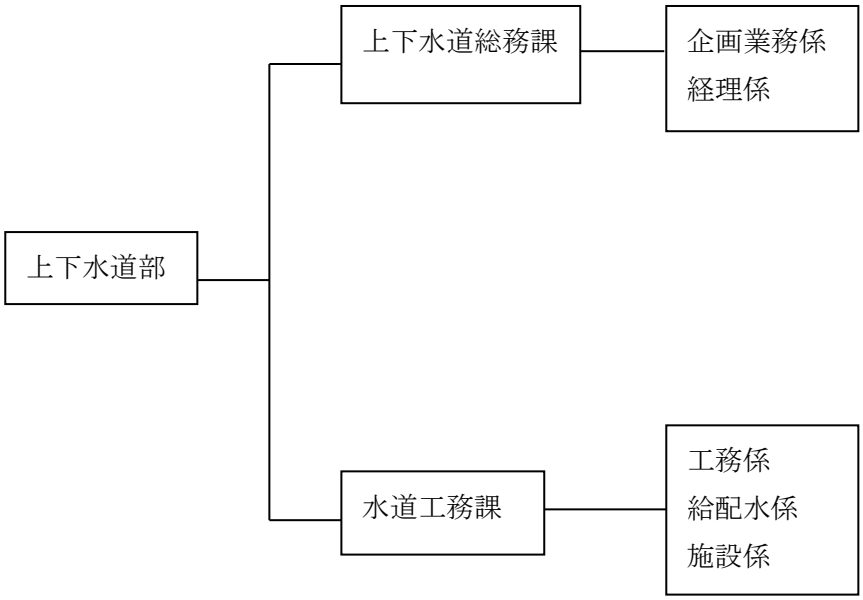

３．職員配置表

（令和３年３月 31 日現在）

区　分	部長	次長	課長	参事	課長代理	主幹	係長	主査	副主任	係員
上下水道総務課		1	1(1)	0	1	1	2(1)	1	2	3
水道工務課		0	1	0	2	0	3	6	3	8
合　計	1	1	2(1)	0	3	1	5(1)	7	5	11

※（　）は兼務

4. 費目別人件費

（消費税含む、単位：円）

費目＼年度	平成28年度	平成29年度	平成30年度	令和元年度	令和2年度
原水及び浄水費	61,900,324	61,684,408	46,187,880	27,736,913	29,779,085
配水及び給水費	69,721,080	73,694,967	76,654,254	68,623,784	67,469,042
業務費	8,288,791	8,876,326	8,720,668	8,618,951	5,870,636
総係費	73,986,539	79,044,309	55,230,966	54,360,130	60,843,823
小計	213,896,734	223,300,010	186,793,768	159,339,778	163,962,586
事務費	54,841,537	60,864,534	58,424,136	75,604,557	65,952,961
合計	268,738,271	284,164,544	245,217,904	234,944,335	229,915,547

5. 人件費明細

（消費税含む、単位：円）

費目＼年度			平成28年度	平成29年度	平成30年度	令和元年度	令和2年度
給料			126,719,839	127,365,870	119,820,900	113,999,463	108,352,372
手当			84,037,301	82,416,313	81,593,375	77,936,379	73,117,743
内訳	扶養手当		4,921,500	5,019,000	5,271,000	5,158,717	4,963,500
	管理職手当		5,051,820	5,025,900	4,548,000	4,443,000	3,588,000
	地域手当		8,201,544	8,244,615	7,778,394	7,416,069	7,014,182
	時間外勤務手当		5,808,762	4,468,513	8,721,351	5,689,093	7,546,711
	特殊勤務手当		60,700	49,700	48,300	3,427	0
	内訳	機械及び電気・有害有毒物取扱	60,700	49,700	48,300	3,427	0
		その他	0	0	0	0	0
	休日・夜間手当		2,540	37,538	57,455	57,528	25,848
	通勤手当		3,165,290	3,175,910	3,005,448	2,992,090	2,758,286
	住居手当		1,296,000	1,134,000	810,000	444,913	594,000
	期末・勤勉手当		52,009,145	52,246,137	48,278,427	49,371,542	44,702,216
	その他		3,520,000	3,015,000	3,075,000	2,360,000	1,925,000
法定福利費			42,388,806	43,672,233	41,432,822	41,014,096	38,730,144
退職給与費			15,592,325	30,710,128	2,370,807	1,994,397	9,715,288
合計			268,738,271	284,164,544	245,217,904	234,944,335	229,915,547

6. 職員数および平均給与費

年度	平成28年度	平成29年度	平成30年度	令和元年度	令和2年度
年間延職員数（人）	384	396	372	384	372
年度末職員数（人）	32	33	31	32	31
年度末再任用職員数（人）	4	3	3	0	0
平均年齢（才）	40	40	41	41	43
平均経験年数（年）	17	17	15	15	14
平均給与費（円）	521,012	511,441	523,832	512,305	503,718

＊平均給与費には再任用職員は含まない
＊平均給与費には法定福利費及び退職給与費は含まない

Ⅲ 業　　務

１．基本計画・普及状況・給配水状況
２．種別給水栓数・給水量
３．水源別配水（取水）量
４．水質状況

1. 基本計画・普及状況・給配水状況

区分	年度	平成28年度	平成29年度	平成30年度	令和元年度	令和2年度
基本計画	計画給水人口（人）	125,600	125,600	125,600	125,600	125,600
	配水能力（m^3）	56,200	56,200	56,200	56,200	56,200
	最大配水量（m^3/日）	56,200	56,200	56,200	56,200	56,200
	平均配水量（m^3/日）	40,503	40,503	40,503	40,503	40,503
	一人最大配水量（㍑/日）	447	447	447	447	447
	一人平均配水量（㍑/日）	326	326	326	326	326
普及状況	総世帯数（戸）	50,582	50,763	51,094	51,456	51,668
	総人口（人）	113,709	112,594	111,628	110,698	109,650
	給水戸数（戸）	50,577	50,758	51,099	51,451	51,663
	給水人口（人）	113,701	112,586	111,620	110,690	109,642
	普及率（%）	100	100	100	100	100
配水状況	総配水量（m^3）	12,493,917	12,533,721	12,245,078	12,095,047	12,239,670
	配水能力（m^3）	56,200	56,200	56,200	56,200	56,200
	最大配水量（m^3/日）	41,314	38,857	38,499	38,217	37,028
	平均配水量（m^3/日）	34,230	34,339	33,548	33,047	33,533
	一人最大配水量（㍑/日）	363	345	345	345	338
	一人平均配水量（㍑/日）	301	305	301	299	306
給水状況	総有収水量（m^3）	12,117,571	11,984,641	11,768,773	11,674,359	11,781,521
	平均有収水量（m^3/日）	33,199	32,835	32,243	31,897	32,278
	一人平均有収水量（㍑/日）	292	292	289	288	294
	給水原価（円、税抜き）	124.01	133.76	126.83	138.89	146.35
	供給単価（円、税抜き）	146.72	146.36	145.09	144.87	137.95
有収率（%）		96.99	95.62	96.11	96.52	96.26

2. 種別給水栓数・給水量

年度	種別 / 区分	普通栓		特殊栓				合計
		口径40㎜未満	口径40㎜以上	共用	浴場	臨時	特殊	
平成28年度	栓数（栓）	49,227	419	274	1	117	0	50,038
	有収水量（m3）	10,307,802	1,780,573	1,386	16,180	11,585	45	12,117,571
平成29年度	栓数（栓）	49,202	416	274	1	98	0	49,991
	有収水量（m3）	10,185,790	1,767,694	1,264	17,461	10,030	2,402	11,984,641
平成30年度	栓数（栓）	49,522	420	274	1	114	0	50,331
	有収水量（m3）	10,077,701	1,662,999	1,360	18,738	7,745	230	11,768,773
令和元年度	栓数（栓）	49,747	415	269	1	100	0	50,532
	有収水量（m3）	10,006,918	1,625,597	1,759	20,573	11,509	8,003	11,674,359
令和2年度	栓数（栓）	49,964	421	269	1	126	0	50,781
	有収水量（m3）	10,265,334	1,485,477	1,762	19,639	9,309	0	11,781,521

３．水源別配水（取水）量

（単位：千㎥）

水源 年度	伏流水	深井戸 （浅井戸含む）	ダ　ム	府営水 企業団水	合　計
昭和40年度	3,019	240	－	－	3,259
昭和45年度	3,100	3,131	－	2,506	8,737
昭和50年度	2,145	4,241	－	5,439	11,825
昭和55年度	2,136	3,764	－	6,980	12,880
昭和60年度	2,375	3,479	3,259	3,594	12,707
昭和61年度	2,037	3,402	3,832	3,960	13,231
昭和62年度	2,153	3,298	4,507	3,837	13,795
昭和63年度	1,692	2,800	4,559	4,973	14,024
平成元年度	1,900	2,316	5,144	5,057	14,417
平成２年度	2,018	2,404	5,445	5,200	15,067
平成３年度	1,313	3,116	5,563	5,082	15,074
平成４年度	1,507	2,996	5,475	5,114	15,092
平成５年度	1,654	2,750	5,444	5,259	15,107
平成６年度	1,781	3,047	3,937	6,678	15,443
平成７年度	2,106	3,039	4,402	6,068	15,615
平成８年度	1,626	3,287	4,955	5,928	15,796
平成９年度	1,745	2,389	5,734	5,894	15,762
平成10年度	1,866	2,274	5,777	5,955	15,872
平成11年度	1,641	2,310	5,775	6,052	15,778
平成12年度	1,455	2,525	5,772	5,869	15,621
平成13年度	1,222	2,335	5,788	6,120	15,465
平成14年度	1,490	1,847	4,489	7,489	15,315
平成15年度	2,019	1,621	5,805	5,779	15,224
平成16年度	－	1,987	6,339	7,012	15,338
平成17年度	－	2,172	6,336	6,674	15,182
平成18年度	－	2,647	5,944	6,573	15,164
平成19年度	－	3,184	4,713	7,013	14,910
平成21年度	－	2,391	6,327	5,517	14,235
平成22年度	－	2,247	6,259	5,655	14,161
平成23年度	－	2,391	6,332	5,144	13,867
平成24年度	－	2,341	6,336	5,007	13,684
平成25年度	－	2,308	6,220	4,875	13,403
平成26年度	－	2,017	6,335	4,716	13,068
平成27年度	－	2,062	6,336	4,290	12,688
平成28年度	－	1,698	6,338	4,458	12,494
平成29年度	－	1,576	6,076	4,882	12,534
平成30年度	－	1,378	6,336	4,531	12,245
令和元年度	－	90	6,332	5,673	12,095
令和2年度	－	－	5,419	6,821	12,240

※平成23年4月に大阪府水道部廃止、大阪広域水道企業団が設立され、事業運営開始

4. 水質状況

令和2年度年間平均値

項目(水道水質基準値)	採水場所	日野浄水場出口	企業団水 楠風台分岐	企業団水 廿山分岐	企業団水 須賀分岐
一般細菌	100CFU/mL以下	0			
大腸菌	検出されないこと	(－)			
カドミウム及びその化合物	0.003mg/L以下	0.0003未満	0.0003未満	0.0003未満	0.0003未満
水銀及びその化合物	0.0005mg/L以下	0.00005未満	0.00005未満	0.00005未満	0.00005未満
セレン及びその化合物	0.01mg/L以下	0.001未満	0.001未満	0.001未満	0.001未満
鉛及びその化合物	0.01mg/L以下	0.001未満			
ヒ素及びその化合物	0.01mg/L以下	0.001未満	0.001未満	0.001未満	0.001未満
六価クロム化合物	0.05mg/L以下	0.002未満			
亜硝酸態窒素	0.04mg/L以下	0.004未満	0.004未満	0.004未満	0.004未満
シアン化物イオン及び塩化シアン	0.01mg/L以下	0.001未満			
硝酸態窒素及び亜硝酸態窒素	10mg/L以下	1未満			
フッ素及びその化合物	0.8mg/L以下	0.08未満	0.08未満	0.08未満	0.08未満
ホウ素及びその化合物	1.0mg/L以下	0.1未満	0.1未満	0.1未満	0.1未満
四塩化炭素	0.002mg/L以下	0.0002未満	0.0002未満	0.0002未満	0.0002未満
1,4-ジオキサン	0.05mg/L以下	0.005未満	0.005未満	0.005未満	0.005未満
シス-1,2-ジクロロエチレン及び トランス-1,2-ジクロロエチレン	0.04mg/L以下	0.004未満	0.004未満	0.004未満	0.004未満
ジクロロメタン	0.02mg/L以下	0.002未満	0.002未満	0.002未満	0.002未満
テトラクロロエチレン	0.01mg/L以下	0.001未満	0.001未満	0.001未満	0.001未満
トリクロロエチレン	0.01mg/L以下	0.001未満	0.001未満	0.001未満	0.001未満
ベンゼン	0.01mg/L以下	0.001未満	0.001未満	0.001未満	0.001未満
塩素酸	0.6mg/L以下	0.06未満			
クロロ酢酸	0.02mg/L以下	0.002未満			
クロロホルム	0.06mg/L以下	0.007			
ジクロロ酢酸	0.03mg/L以下	0.007			
ジブロモクロロメタン	0.1mg/L以下	0.01未満			
臭素酸	0.01mg/L以下	0.001未満			
総トリハロメタン	0.1mg/L以下	0.01未満			
トリクロロ酢酸	0.03mg/L以下	0.006			
ブロモジクロロメタン	0.03mg/L以下	0.003未満			
ブロモホルム	0.09mg/L以下	0.009未満			
ホルムアルデヒド	0.08mg/L以下	0.008未満			
亜鉛及びその化合物	1.0mg/L以下	0.1未満			
アルミニウム及びその化合物	0.2mg/L以下	0.02未満			
鉄及びその化合物	0.3mg/L以下	0.03未満			
銅及びその化合物	1.0mg/L以下	0.1未満			
ナトリウム及びその化合物	200mg/L以下	5.9	12.8	14.6	12.4
マンガン及びその化合物	0.05mg/L以下	0.005未満			
塩化物イオン	200mg/L以下	6.3			
カルシウム、マグネシウム等(硬度)	300mg/L以下	19.2	41.1	41.5	36.7
蒸発残留物	500mg/L以下	60.5	90	87	88
陰イオン界面活性剤	0.2mg/L以下	0.02未満	0.02未満	0.02未満	0.02未満
ジェオスミン	0.00001mg/L以下	0.000001未満			
2-メチルイソボルネオール	0.00001mg/L以下	0.000001未満			
非イオン界面活性剤	0.02mg/L以下	0.01未満	0.01未満	0.01未満	0.01未満
フェノール類	0.005mg/L以下	0.0005未満	0.0005未満	0.0005未満	0.0005未満
有機物(全有機炭素(TOC)の量)	3mg/L以下	0.7			
ｐＨ値	5.8以上8.6以下	7.2			
味	異常でないこと	異常なし			
臭気	異常でないこと	異常なし			
色度	5度以下	0.5未満			
濁度	2度以下	0.1未満			
水温	(℃)	15.4	17.8	17.8	17.0
残留塩素	(mg/L)	0.9	0.9	0.9	0.8

4. 水質状況

令和2年度年間平均値

項目(水道水質基準値)	採水場所	企業団水 五軒家分岐	彼方配水系管末 (甘南備)	金剛東配水系管末(新青葉丘町)	錦織配水系管末 (伏山)
一般細菌	100CFU/mL以下		0	0	0
大腸菌	検出されないこと		(－)	(－)	(－)
カドミウム及びその化合物	0.003mg/L以下	0.0003未満			
水銀及びその化合物	0.0005mg/L以下	0.00005未満			
セレン及びその化合物	0.01mg/L以下	0.001未満			
鉛及びその化合物	0.01mg/L以下		0.001未満	0.001未満	0.001未満
ヒ素及びその化合物	0.01mg/L以下	0.001未満			
六価クロム化合物	0.05mg/L以下		0.002未満	0.002未満	0.002未満
亜硝酸態窒素	0.04mg/L以下	0.004未満			
シアン化物イオン及び塩化シアン	0.01mg/L以下		0.001未満	0.001未満	0.001未満
硝酸態窒素及び亜硝酸態窒素	10mg/L以下		1未満	1未満	1未満
フッ素及びその化合物	0.8mg/L以下	0.08未満			
ホウ素及びその化合物	1.0mg/L以下	0.1未満			
四塩化炭素	0.002mg/L以下	0.0002未満			
1,4-ジオキサン	0.05mg/L以下	0.005未満			
シス-1,2-ジクロロエチレン及び トランス-1,2-ジクロロエチレン	0.04mg/L以下	0.004未満			
ジクロロメタン	0.02mg/L以下	0.002未満			
テトラクロロエチレン	0.01mg/L以下	0.001未満			
トリクロロエチレン	0.01mg/L以下	0.001未満			
ベンゼン	0.01mg/L以下	0.001未満			
塩素酸	0.6mg/L以下		0.06未満	0.06未満	0.06未満
クロロ酢酸	0.02mg/L以下		0.002未満	0.002未満	0.002未満
クロロホルム	0.06mg/L以下		0.014	0.012	0.007
ジクロロ酢酸	0.03mg/L以下		0.003未満	0.005	0.007
ジブロモクロロメタン	0.1mg/L以下		0.01未満	0.01未満	0.01未満
臭素酸	0.01mg/L以下		0.001未満	0.001未満	0.001未満
総トリハロメタン	0.1mg/L以下		0.03	0.02	0.01
トリクロロ酢酸	0.03mg/L以下		0.011	0.011	0.0077
ブロモジクロロメタン	0.03mg/L以下		0.005	0.003	0.003
ブロモホルム	0.09mg/L以下		0.009未満	0.009未満	0.009未満
ホルムアルデヒド	0.08mg/L以下		0.008未満	0.008未満	0.008未満
亜鉛及びその化合物	1.0mg/L以下		0.1未満	0.1未満	0.1未満
アルミニウム及びその化合物	0.2mg/L以下		0.02未満	0.02未満	0.02未満
鉄及びその化合物	0.3mg/L以下		0.03未満	0.03未満	0.03未満
銅及びその化合物	1.0mg/L以下		0.1未満	0.1未満	0.1未満
ナトリウム及びその化合物	200mg/L以下	14.7			
マンガン及びその化合物	0.05mg/L以下		0.005未満	0.005未満	0.005未満
塩化物イオン	200mg/L以下		10.1	8.1	9.7
カルシウム、マグネシウム等(硬度)	300mg/L以下	39.0	22.3	14.6	17.4
蒸発残留物	500mg/L以下	101.3	59	54	56
陰イオン界面活性剤	0.2mg/L以下	0.02未満			
ジェオスミン	0.00001mg/L以下		0.000001未満	0.000001未満	0.000001未満
2-メチルイソボルネオール	0.00001mg/L以下		0.000001未満	0.000001未満	0.000001未満
非イオン界面活性剤	0.02mg/L以下	0.01未満			
フェノール類	0.005mg/L以下	0.0005未満			
有機物(全有機炭素(TOC)の量)	3mg/L以下		0.7	0.7	0.8
ｐＨ値	5.8以上8.6以下		7.3	7.1	7.1
味	異常でないこと		異常なし	異常なし	異常なし
臭気	異常でないこと		異常なし	異常なし	異常なし
色度	5度以下		0.5未満	0.5未満	0.5未満
濁度	2度以下		0.1未満	0.1未満	0.1未満
水温	(℃)	19.0	17.5	18.1	17.4
残留塩素	(mg/L)	0.7	0.4	0.6	0.67

4. 水質状況

令和2年度年間平均値

項目(水道水質基準値)	採水場所	北部配水系管末 (梅の里)	東部配水系管末 (北大伴)	金剛配水系管末 (金剛伏山台)	
一般細菌	100CFU/mL以下	0	0	0	
大腸菌	検出されないこと	(－)	(－)	(－)	
カドミウム及びその化合物	0.003mg/L以下				
水銀及びその化合物	0.0005mg/L以下				
セレン及びその化合物	0.01mg/L以下				
鉛及びその化合物	0.01mg/L以下	0.001未満	0.001未満	0.001未満	
ヒ素及びその化合物	0.01mg/L以下				
六価クロム化合物	0.05mg/L以下	0.002未満	0.002未満	0.002未満	
亜硝酸態窒素	0.04mg/L以下				
シアン化物イオン及び塩化シアン	0.01mg/L以下	0.001未満	0.001未満	0.001未満	
硝酸態窒素及び亜硝酸態窒素	10mg/L以下	1未満	1未満	1未満	
フッ素及びその化合物	0.8mg/L以下				
ホウ素及びその化合物	1.0mg/L以下				
四塩化炭素	0.002mg/L以下				
1,4-ジオキサン	0.05mg/L以下				
シス-1,2-ジクロロエチレン及び トランス-1,2-ジクロロエチレン	0.04mg/L以下				
ジクロロメタン	0.02mg/L以下				
テトラクロロエチレン	0.01mg/L以下				
トリクロロエチレン	0.01mg/L以下				
ベンゼン	0.01mg/L以下				
塩素酸	0.6mg/L以下	0.06未満	0.06未満	0.06未満	
クロロ酢酸	0.02mg/L以下	0.002未満	0.002未満	0.002未満	
クロロホルム	0.06mg/L以下	0.006未満	0.006未満	0.0077	
ジクロロ酢酸	0.03mg/L以下	0.003未満	0.003未満	0.0067	
ジブロモクロロメタン	0.1mg/L以下	0.01未満	0.01未満	0.01未満	
臭素酸	0.01mg/L以下	0.001未満	0.001未満	0.001未満	
総トリハロメタン	0.1mg/L以下	0.02	0.015	0.010	
トリクロロ酢酸	0.03mg/L以下	0.0037	0.003未満	0.008	
ブロモジクロロメタン	0.03mg/L以下	0.006	0.0057	0.0033	
ブロモホルム	0.09mg/L以下	0.009未満	0.009未満	0.009未満	
ホルムアルデヒド	0.08mg/L以下	0.008未満	0.008未満	0.008未満	
亜鉛及びその化合物	1.0mg/L以下	0.1未満	0.1未満	0.1未満	
アルミニウム及びその化合物	0.2mg/L以下	0.02未満	0.02未満	0.02未満	
鉄及びその化合物	0.3mg/L以下	0.03未満	0.03未満	0.03未満	
銅及びその化合物	1.0mg/L以下	0.1未満	0.1未満	0.1未満	
ナトリウム及びその化合物	200mg/L以下				
マンガン及びその化合物	0.05mg/L以下	0.005未満	0.005未満	0.005未満	
塩化物イオン	200mg/L以下	13.9	15.5	9.4	
カルシウム、マグネシウム等(硬度)	300mg/L以下	27.7	24.6	14.9	
蒸発残留物	500mg/L以下	71	69	66	
陰イオン界面活性剤	0.2mg/L以下				
ジェオスミン	0.00001mg/L以下			0.000001未満	
2-メチルイソボルネオール	0.00001mg/L以下			0.000001未満	
非イオン界面活性剤	0.02mg/L以下				
フェノール類	0.005mg/L以下				
有機物(全有機炭素(TOC)の量)	3mg/L以下	0.8	0.8	0.7	
ｐＨ値	5.8以上8.6以下	7.2	7.3	7.1	
味	異常でないこと	異常なし	異常なし	異常なし	
臭気	異常でないこと	異常なし	異常なし	異常なし	
色度	5度以下	0.5未満	0.5未満	0.5未満	
濁度	2度以下	0.1未満	0.1未満	0.1未満	
水温	(℃)	18.6	18.7	17.1	
残留塩素	(mg/L)	0.5	0.6	0.65	

Ⅳ 財　　政

１．決算状況
２．貸借対照表
３．経営・業務分析表
４．企業債明細書

1. 決算状況

収益的収支の部　　（単位：円、消費税抜き）

科目＼年度		平成28年度	平成29年度	平成30年度	令和元年度	令和2年度
水道事業収益		2,401,974,001	2,383,451,625	2,280,714,999	2,451,203,592	2,428,611,300
営業収益		1,867,671,783	1,859,413,095	1,794,007,890	1,792,529,421	1,745,811,436
内訳	給水収益	1,777,914,163	1,754,115,391	1,707,490,313	1,691,315,711	1,625,233,179
	受託工事収益	19,595,040	27,859,560	13,986,360	26,265,800	41,838,400
	その他の営業収益	70,162,580	77,438,144	72,531,217	74,947,910	78,739,857
営業外収益		534,302,218	524,038,530	486,707,109	521,387,518	682,799,864
内訳	受取利息	11,747,708	9,423,288	7,335,550	3,028,040	1,319,552
	補助金	3,023,000	2,742,000	2,511,000	2,276,000	77,853,574
	雑収益	8,311,066	7,305,666	7,939,500	8,037,777	6,335,467
	長期前受金戻入	511,220,444	504,567,576	468,921,059	508,045,701	597,291,271
	受水分担収益	0	0	0	0	0
特別利益		0	0	0	137,286,653	0
内訳	固定資産売却益	0	0	0	0	0
	過年度損益修正益	0	0	0	0	0
	その他特別利益	0	0	0	137,286,653	0
水道事業費用		2,031,014,245	2,131,911,926	1,973,811,804	2,652,908,286	2,357,382,394
営業費用		1,970,881,865	2,074,261,078	1,921,037,124	2,100,935,280	2,302,259,342
内訳	原水及び浄水費	709,144,936	734,072,463	650,926,504	740,823,421	836,477,510
	配水及び給水費	201,496,365	220,791,023	226,894,746	234,314,730	219,704,852
	受託工事費	17,113,000	24,332,000	12,217,000	22,560,000	35,914,000
	業務費	98,914,772	99,112,032	103,870,217	101,800,660	102,490,872
	総係費	104,996,815	116,476,917	91,692,636	89,012,529	94,709,970
	減価償却費	770,935,101	821,850,596	820,962,715	825,035,696	832,671,503
	資産減耗費	68,280,876	57,626,047	14,473,306	87,388,244	180,290,635
営業外費用		60,132,380	57,650,848	52,774,680	51,084,899	55,123,052
内訳	支払利息	56,683,475	54,173,645	50,073,653	47,106,255	43,323,343
	雑支出	3,448,905	3,477,203	2,701,027	3,978,644	11,799,709
特別損失		0	0	0	500,888,107	0
内訳	固定資産売却損	0	0	0	0	0
	過年度損益修正損	0	0	0	0	0
	その他特別損失	0	0	0	500,888,107	0
当年度純利益		370,959,756	251,539,699	306,903,195	-201,704,694	71,228,906
前年度繰越利益剰余金		131,335,598	132,295,354	133,835,053	140,738,248	0
その他未処分利益剰余金変動額		870,000,000	540,000,000	704,654,567	420,966,446	234,306,000
当年度未処分利益剰余金		1,372,295,354	923,835,053	1,145,392,815	360,000,000	305,534,906

資本的収支の部

（単位：円、消費税含む）

科目＼年度		平成28年度	平成29年度	平成30年度	令和元年度	令和2年度
資本的収入		719,958,424	379,292,200	633,003,180	569,567,450	485,549,050
企業債		500,000,000	100,000,000	400,000,000	300,000,000	220,000,000
工事負担金		139,071,200	192,322,920	161,781,360	193,804,340	184,127,400
他会計繰入金		13,925,064	6,409,920	14,677,340	11,595,030	9,935,350
その他資本的収入		66,962,160	80,559,360	56,544,480	64,168,080	62,736,300
補助金		0	0	0	0	8,750,000
固定資産売却代金		0	0	0	0	0
資本的支出		2,108,484,144	1,059,292,776	1,872,706,459	1,551,990,134	1,425,247,491
建設改良費		1,930,063,247	905,641,713	1,716,960,889	1,401,348,780	1,273,537,438
内訳	事業費	1,830,752,000	799,446,910	1,586,283,733	1,239,020,255	1,130,147,623
	事務費	94,478,207	105,124,013	120,475,475	153,356,079	139,981,863
	うち人件費	54,841,537	56,562,733	58,424,136	75,604,557	65,952,961
	固定資産購入費	4,833,040	1,070,790	10,201,681	8,972,446	3,407,952
企業債償還金		178,414,297	153,651,063	155,737,770	150,641,354	151,710,053
投資		6,600	0	7,800	0	0
差引不足額		△ 1,388,525,720	△ 680,000,576	△ 1,239,703,279	△ 982,422,684	△ 939,698,441
補てん財源	過年度分損益勘定留保資金	395,216,483	97,296,925	428,683,908	534,944,154	618,763,556
	建設改良積立金	700,000,000	400,000,000	700,000,000	360,000,000	234,306,000
	減債積立金	170,000,000	140,000,000	4,654,567	0	0
	当年度分消費税資本的収支調整額	123,309,237	42,703,651	106,364,804	87,478,530	86,628,885
	合計	1,388,525,720	680,000,576	1,239,703,279	982,422,684	939,698,441
差引		0	0	0	0	0

２．貸借対照表

資産の部

（単位：円）

科目＼年度			平成28年度	平成29年度	平成30年度	令和元年度	令和2年度
固定資産			22,147,967,458	22,133,316,612	22,918,267,170	22,846,249,670	23,050,689,929
	有形固定資産		20,202,894,212	20,262,731,433	21,122,167,538	21,124,651,285	21,403,579,611
	内訳	土地	1,965,730,820	1,968,475,429	1,968,475,429	1,968,475,429	1,968,475,429
		建物	712,060,463	686,098,133	660,135,803	615,877,274	590,889,321
		構築物	15,684,056,474	15,666,675,672	16,461,643,889	16,499,282,463	17,074,738,013
		機械及び装置	1,589,270,381	1,492,943,227	1,566,443,195	1,537,278,083	1,415,281,817
		車両運搬具	3,119,238	2,311,158	2,990,240	2,389,680	1,906,830
		工具器具及び備品	66,563,989	49,976,890	44,962,852	43,259,198	31,016,373
		量水器	121,186,383	121,750,006	122,070,490	122,317,605	122,653,648
		建設仮勘定	60,906,464	274,500,918	295,445,640	335,771,553	198,618,180
	無形固定資産		1,944,165,916	1,869,677,849	1,795,189,782	1,720,701,715	1,646,213,648
	内訳	電話加入権	361,200	361,200	361,200	361,200	361,200
		地役権	0	0	0	0	0
		ダム使用権	1,943,609,716	1,869,170,399	1,794,731,082	1,720,291,765	1,645,852,448
		ソフトウェア	195,000	146,250	97,500	48,750	0
	投資		907,330	907,330	909,850	896,670	896,670
	内訳	投資有価証券	0	0	0	0	0
		出資金	802,000	802,000	802,000	802,000	802,000
		その他投資	105,330	105,330	107,850	94,670	94,670
流動資産			4,381,474,855	4,045,343,083	3,814,009,447	3,490,760,116	3,014,814,505
	現金預金		3,776,845,827	3,442,228,612	3,126,790,751	2,900,302,202	2,343,035,135
	未収金		505,957,150	458,488,192	529,816,501	457,126,680	533,077,847
	貸倒引当金		△ 3,762,486	△ 3,622,697	△ 2,803,855	△ 1,838,602	△ 2,733,940
	貯蔵品		14,824,820	15,618,472	15,493,079	15,598,718	16,041,879
	その他流動資産		0	0	0	0	0
	概算払		8,925,064	6,514,368	8,525,403	12,499,430	73,926,124
	前払金		78,684,480	126,116,136	136,187,568	107,071,688	51,467,460
	有価証券		0	0	0	0	0
資産合計			26,529,442,313	26,178,659,695	26,732,276,617	26,337,009,786	26,065,504,434

負債の部

（単位：円）

科目＼年度			平成28年度	平成29年度	平成30年度	令和元年度	令和2年度
固定負債			3,616,716,668	3,541,775,123	3,767,276,125	3,913,490,151	3,916,534,455
	引当金		595,620,873	576,417,098	552,559,454	550,483,533	481,090,782
	内訳	退職給与引当金	267,910,432	248,706,657	250,599,013	248,523,092	253,262,341
		修繕引当金	327,710,441	327,710,441	301,960,441	301,960,441	227,828,441
	企業債		3,021,095,795	2,965,358,025	3,214,716,671	3,363,006,618	3,435,443,673
	内訳	建設改良費等の財源に充てるための企業債	3,021,095,795	2,965,358,025	3,214,716,671	3,363,006,618	3,435,443,673
		その他企業債	0	0	0	0	0
流動負債			1,109,887,454	806,913,277	1,060,865,929	1,093,866,606	1,077,987,721
	企業債		153,651,063	155,737,770	150,641,354	151,710,053	147,562,945
	内訳	建設改良費等の財源に充てるための企業債	153,651,063	155,737,770	150,641,354	151,710,053	147,562,945
		その他企業債	0	0	0	0	0
	未払金		834,534,710	516,638,853	779,054,862	824,396,028	789,092,900
	預り金		99,063,617	113,228,723	106,148,363	95,878,221	121,285,108
	前受金		0	0	0	0	0
	預り保管有価証券		0	0	0	0	0
	その他預り金		885,750	808,522	767,348	618,276	45,721
	引当金		21,752,314	20,499,409	24,254,002	21,264,028	20,001,047
	内訳	退職給与引当金	0	0	0	0	0
		賞与引当金	21,752,314	20,499,409	24,254,002	21,264,028	20,001,047
		修繕引当金	0	0	0	0	0
繰延収益			10,935,535,485	10,708,384,281	10,475,644,354	10,102,867,514	9,772,967,837
	長期前受金		23,992,644,115	23,963,500,468	24,106,902,174	23,308,767,000	23,291,694,526
	収益化累計額		△ 13,057,108,630	△ 13,255,116,187	△ 13,631,257,820	△ 13,205,899,486	△ 13,518,726,689
負債合計			15,662,139,607	15,057,072,681	15,303,786,408	15,110,224,271	14,767,490,013

資本の部

（単位：円）

科目＼年度			平成28年度	平成29年度	平成30年度	令和元年度	令和2年度
資本金			7,016,460,902	7,886,460,902	8,426,460,902	9,131,115,469	9,491,115,469
剰余金			3,850,841,804	3,235,126,112	3,002,029,307	2,095,670,046	1,806,898,952
	資本剰余金		1,359,585,883	1,362,330,492	1,362,330,492	1,362,330,492	1,362,330,492
	内訳	再評価積立金	8,003,171	8,003,171	8,003,171	8,003,171	8,003,171
		受贈財産評価額	229,172,886	231,917,495	231,917,495	231,917,495	231,917,495
		工事負担金	32,888,054	32,888,054	32,888,054	32,888,054	32,888,054
		受水分担金	0	0	0	0	0
		他会計繰入金	1,084,266,197	1,084,266,197	1,084,266,197	1,084,266,197	1,084,266,197
		国庫補助金	0	0	0	0	0
		府補助金	0	0	0	0	0
		他会計補助金	5,255,575	5,255,575	5,255,575	5,255,575	5,255,575
	利益剰余金		2,491,255,921	1,872,795,620	1,639,698,815	733,339,554	444,568,460
	内訳	減債積立金	144,654,567	4,654,567	0	0	0
		利益積立金	132,000,000	132,000,000	132,000,000	139,033,554	139,033,554
		建設改良積立金	842,306,000	812,306,000	362,306,000	234,306,000	0
		当年度未処分利益剰余金	1,372,295,354	923,835,053	1,145,392,815	360,000,000	305,534,906
資本合計			10,867,302,706	11,121,587,014	11,428,490,209	11,226,785,515	11,298,014,421
負債・資本合計			26,529,442,313	26,178,659,695	26,732,276,617	26,337,009,786	26,065,504,434

3. 経営・業務分析表

(%)

	項目	算式 ＼ 年度	平成28年度	平成29年度	平成30年度	令和元年度	令和2年度
	固定資産構成比率	固定資産 / 資産合計 ×100	83.5	84.5	85.7	86.7	88.4
*	固定負債構成比率	固定負債 / 負債・資本合計 ×100	13.6	13.5	14.1	14.9	15.0
*	固定比率	固定資産 / (資本金＋剰余金＋評価差額等＋繰延収益) ×100	101.6	101.4	104.6	107.1	109.4
*	固定資産対長期資本比率	固定資産 / (資本金＋剰余金＋評価差額等＋固定負債＋繰延収益) ×100	87.1	87.2	89.3	90.5	92.2
*	自己資本構成比率	(資本金＋剰余金＋評価差額等＋繰延収益) / 負債・資本合計 ×100	82.2	83.4	81.9	81.0	80.8
	流動比率	流動資産 / 流動負債 ×100	394.8	501.3	359.5	319.1	279.7
	流動資産回転比率	営業収益 / (期首流動資産＋期末流動資産)÷2 ×100	40.3	44.1	45.7	49.1	53.7
	総収益対総費用比率	総収益 / 総費用 ×100	118.3	111.8	115.5	92.4	103.0
	営業収益対営業費用比率	営業収益 / 営業費用 ×100	94.8	89.6	93.4	85.3	75.8
	企業債償還金対料金収入比率	企業債償還金 / 給水収益 ×100	10.0	8.8	9.1	8.9	9.3
	企業債借入金元利償還金対料金収入比率	企業債元利償還金 / 給水収益 ×100	13.2	11.8	12.1	11.7	12.0
	人件費対料金収入比率	損益勘定所属職員給与費 / 給水収益 ×100	12.0	12.7	10.9	9.4	10.1
	負荷率	一日平均配水量 / 一日最大配水量 ×100	82.9	88.4	87.1	86.5	90.6
	施設利用率	一日平均配水量 / 配水能力 ×100	60.9	61.1	59.7	58.8	59.7
	最大稼働率	一日最大配水量 / 一日配水能力 ×100	73.5	69.1	68.5	68.0	65.9
	有収率	年間総有収水量 / 年間総配水量 ×100	97.0	95.6	96.1	96.5	96.3
	配水管使用効率 (1m当りm^3)	年間総配水量 / 導送配水管総延長	25.4	25.4	24.7	24.6	24.8
	固定資産使用効率 (1万円当りm^3)	年間総配水量 / 有形固定資産	6.2	6.2	5.8	5.7	5.7
	供給単価（円）	給水収益 / 年間総有収水量	147	146.4	145.1	144.9	138.0
	給水原価（円）	(総費用 － 受託工事費等) / 年間総有収水量	124.0	133.8	126.8	138.9	146.4

4　企業債明細書

（単位 ： 円）

種　類	発行年月日	発行総額	償還額		未償還残額	利率(%)	償還終期	備考
			当年度償還額	償還額累計				
大蔵省資金運用部資金	平成 3年 3月25日	232,100,000	18,177,635	232,100,000	0	6.60	令和 3年 3月25日	
大蔵省資金運用部資金	平成 4年 3月25日	132,400,000	8,920,789	122,981,821	9,418,179	5.50	令和 4年 3月25日	
大蔵省資金運用部資金	平成 5年 3月25日	63,000,000	3,708,828	55,080,053	7,919,947	4.40	令和 5年 3月25日	
大蔵省資金運用部資金	平成 6年 3月23日	32,200,000	1,724,335	26,636,476	5,563,524	3.65	令和 6年 3月 1日	
大蔵省資金運用部資金	平成 7年 3月27日	107,400,000	5,877,199	80,993,399	26,406,601	4.65	令和 7年 3月 1日	
大蔵省資金運用部資金	平成 8年 3月25日	42,000,000	2,065,586	30,559,830	11,440,170	3.40	令和 8年 3月 1日	
大蔵省資金運用部資金	平成 9年 3月25日	49,400,000	2,288,480	34,248,574	15,151,426	2.80	令和 9年 3月 1日	
大蔵省資金運用部資金	平成10年 3月25日	37,000,000	1,624,457	24,626,979	12,373,021	2.10	令和10年 3月 1日	
大蔵省資金運用部資金	平成11年 3月25日	271,900,000	11,690,769	169,037,440	102,862,560	2.10	令和11年 3月 1日	
財務省財政融資資金	平成13年 8月22日	83,100,000	3,426,807	44,590,256	38,509,744	2.10	令和13年 3月25日	
財務省財政融資資金	平成15年 3月25日	308,100,000	12,278,254	148,709,684	159,390,316	1.20	令和15年 3月 1日	
財務省財政融資資金	平成15年 7月31日	92,400,000	3,674,626	43,741,593	48,658,407	1.50	令和15年 3月25日	
財務省財政融資資金	平成17年 3月25日	28,000,000	1,062,077	10,547,093	17,452,907	2.10	令和17年 3月 1日	
財務省財政融資資金	平成18年 6月28日	30,000,000	1,105,342	9,994,018	20,005,982	2.30	令和18年 3月25日	
財務省財政融資資金	平成19年 6月26日	33,200,000	1,201,701	9,924,822	23,275,178	2.20	令和19年 3月25日	
財務省財政融資資金	平成20年 3月25日	16,500,000	587,846	4,376,202	12,123,798	2.10	令和20年 3月 1日	
財務省財政融資資金	平成21年 3月25日	38,600,000	1,365,655	9,038,819	29,561,181	1.90	令和21年 3月 1日	
財務省財政融資資金	平成21年 9月25日	58,300,000	2,028,094	12,489,048	45,810,952	2.00	令和21年 9月 1日	
財務省財政融資資金	平成22年 3月25日	11,900,000	926,981	7,066,048	4,833,952	1.40	令和 8年 3月 1日	
財務省財政融資資金	平成22年 3月25日	29,800,000	1,018,242	5,802,260	23,997,740	2.10	令和22年 3月 1日	
財務省財政融資資金	平成22年 3月25日	17,900,000	611,628	3,485,250	14,414,750	2.10	令和22年 3月 1日	
財務省財政融資資金	平成23年 3月25日	50,000,000	1,703,329	8,203,486	41,796,514	1.90	令和23年 3月 1日	
財務省財政融資資金	平成23年 3月25日	40,000,000	1,362,662	6,562,788	33,437,212	1.90	令和23年 3月 1日	
財務省財政融資資金	平成23年 3月25日	10,000,000	340,666	1,640,699	8,359,301	1.90	令和23年 3月 1日	
財務省財政融資資金	平成24年 3月26日	20,000,000	681,856	2,659,518	17,340,482	1.70	令和24年 3月 1日	
財務省財政融資資金	平成24年 9月25日	80,000,000	2,732,348	9,375,716	70,624,284	1.60	令和24年 9月 1日	
財務省財政融資資金	平成26年 3月25日	100,000,000	3,413,628	6,779,961	93,220,039	1.40	令和26年 3月 1日	
財務省財政融資資金	平成27年 3月25日	200,000,000	6,904,359	6,904,359	193,095,641	1.20	令和27年 3月 1日	
財務省財政融資資金	平成28年 3月25日	500,000,000	0	0	500,000,000	0.70	令和38年 3月 1日	
財務省財政融資資金	平成29年 3月27日	500,000,000	0	0	500,000,000	0.80	令和39年 3月 1日	
財務省財政融資資金	平成30年 9月25日	200,000,000	0	0	200,000,000	0.80	令和40年 9月 1日	
財務省財政融資資金	平成31年 3月25日	300,000,000	0	0	300,000,000	0.60	令和41年 3月 1日	
財務省財政融資資金	令和 2年 3月25日	300,000,000	0	0	300,000,000	0.30	令和42年 3月 1日	
財務省財政融資資金	令和 3年 3月25日	220,000,000	0	0	220,000,000	0.60	令和43年 3月 1日	
計		4,235,200,000	102,504,179	1,128,156,192	3,107,043,808			

（単位 ： 円）

種　類	発行年月日	発行総額	償還額		未償還残額	利率(%)	償還終期	備考
			当年度償還額	償還額累計				
公営企業金融公庫	平成 5年 3月26日	22,800,000	1,548,964	22,800,000	0	4.50	令和 3年 3月20日	
公営企業金融公庫	平成 5年 3月26日	4,200,000	285,336	4,200,000	0	4.50	令和 3年 3月20日	
公営企業金融公庫	平成 6年 3月23日	13,800,000	844,102	12,923,948	876,052	3.75	令和 4年 3月20日	
公営企業金融公庫	平成 7年 3月30日	29,800,000	1,877,770	25,772,337	4,027,663	4.70	令和 5年 3月20日	
公営企業金融公庫	平成 7年 3月30日	62,800,000	3,970,702	54,276,879	8,523,121	4.75	令和 5年 3月20日	
公営企業金融公庫	平成 8年 3月22日	28,000,000	1,540,118	23,070,216	4,929,784	3.25	令和 6年 3月20日	
公営企業金融公庫	平成 9年 3月26日	30,600,000	1,598,199	23,726,530	6,873,470	2.90	令和 7年 3月20日	
公営企業金融公庫	平成10年 3月25日	25,000,000	1,226,483	18,448,414	6,551,586	2.20	令和 8年 3月20日	
公営企業金融公庫	平成11年 3月24日	178,100,000	8,514,077	123,105,481	54,994,519	2.10	令和 9年 3月20日	
公営企業金融公庫	平成13年 8月20日	89,900,000	4,113,228	53,873,960	36,026,040	2.00	令和11年 3月20日	
公営企業金融公庫	平成15年 3月25日	232,900,000	10,222,489	122,741,260	110,158,740	1.35	令和13年 3月20日	
公営企業金融公庫	平成15年 3月25日	87,600,000	3,844,955	46,166,313	41,433,687	1.35	令和13年 3月20日	
公営企業金融公庫	平成19年 3月29日	26,800,000	1,081,892	8,952,371	17,847,629	2.15	令和17年 3月20日	
公営企業金融公庫	平成20年 3月28日	13,500,000	534,753	3,980,952	9,519,048	2.10	令和18年 3月20日	
地方公営企業等金融機構	平成21年 3月25日	31,400,000	1,232,330	8,156,389	23,243,611	1.90	令和19年 3月20日	
地方公共団体金融機構	平成21年 9月29日	41,700,000	1,611,001	9,920,581	31,779,419	2.00	令和19年 9月20日	
地方公共団体金融機構	平成22年 3月30日	12,100,000	413,447	2,355,952	9,744,048	2.10	令和22年 3月20日	
地方公共団体金融機構	平成22年 3月30日	8,100,000	630,971	4,809,662	3,290,338	1.40	令和 8年 3月20日	
地方公共団体金融機構	平成22年 3月30日	20,200,000	690,218	3,933,075	16,266,925	2.10	令和22年 3月20日	
地方公共団体金融機構	平成25年 3月28日	100,000,000	3,424,839	10,122,870	89,877,130	1.50	令和25年 3月20日	
計		1,059,300,000	49,205,874	583,337,190	475,962,810			
合計		5,294,500,000	151,710,053	1,711,493,382	3,583,006,618			

Ⅴ　水道料金等

１．水道料金・受水分担金
２．水道料金収入状況
３．水道料金減免状況
４．口径別受水分担金収入

1. 水道料金・受水分担金

（1）水道料金

適用期間		平成９年７月１日～			
口径別　＼　事項		基本水量	基本料金	超過料金（1㎥につき）	
普通栓	口径40㎜未満の給水装置	0～　8m^3	630円	9～ 20 m^3	131円
				21～ 30 m^3	165円
				31～ 40 m^3	204円
				41～ 50 m^3	233円
				51～100 m^3	252円
				101 m^{3}以上	262円
	口径40㎜以上の給水装置	0～　30m^3	口径　40㎜　6,499円	31～ 40 m^3	204円
			50㎜　7,566円	41～ 50 m^3	233円
			75㎜　8,051円	51～100 m^3	252円
			100㎜　8,536円	101 m^{3}以上	262円
			150㎜以上10,961円		
特殊栓	浴場給水装置	0～　100m^3	5,820円	101 m^{3}以上	48円
	共用給水装置	0～　8m^3	388円	9 m^{3}以上	58円
	臨時給水装置	0～　1m^3	679円	2 m^{3}以上	679円
	特殊給水装置	0～30,000m^3	6,790,000円	30,001 m^{3}以上	262円

注・消費税及び地方消費税相当額抜き

（2）受水分担金

（単位：円）

口径別＼適用期間	平成９年７月１日～
13ミリメートル	135,000
20ミリメートル	174,000
25ミリメートル	349,000
40ミリメートル	1,261,000
50ミリメートル	2,522,000
75ミリメートル	5,044,000
100ミリメートル	10,088,000
150ミリメートル	25,220,000
200ミリメートル	※50,440,000
250ミリメートル	※100,880,000

※は管理者の権限を行う市長が定める額（分担金徴収規程第9条）

注・消費税及び地方消費税相当額抜き

2. 水道料金収入状況

（消費税含む、単位：円）

	事　　項	過年度	４月	５月	６月	７月	８月	９月	10月
平成28年度	調 定 額	199,361,664	159,478,585	157,593,050	171,274,076	151,799,925	179,915,660	152,560,173	176,004,991
	収入済額	184,857,569	158,039,010	156,861,560	170,285,803	150,661,392	178,365,796	150,518,668	172,960,035
	不納欠損額	1,781,465	2,323	0	13,732	0	15,242	2,350	12,978
	残　　額	12,722,630	1,437,252	731,490	974,541	1,138,533	1,534,622	2,039,155	3,031,978
	収入率(%)	93.62	99.10	99.54	99.43	99.25	99.15	98.66	98.28
	事　　項	11月	12月	1月	２月	３月	単年度計	総合計	
	調 定 額	145,527,312	158,701,930	159,029,082	169,894,732	138,079,763	1,919,859,279	2,119,220,943	
	収入済額	141,913,971	154,013,644	151,024,360	143,654,293	1,391,140	1,729,689,672	1,914,547,241	
	不納欠損額	1,360	0	1,360	340	0	49,685	1,831,150	
	残　　額	3,611,981	4,688,286	8,003,362	26,240,099	136,688,623	190,119,922	202,842,552	
	収入率(%)	97.52	97.05	94.97	84.56	1.01	90.10	90.43	
平成29年度	事　　項	過年度	４月	５月	６月	７月	８月	９月	10月
	調 定 額	202,842,552	161,805,982	151,106,052	166,328,675	148,598,806	178,078,469	166,687,733	167,920,791
	収入済額	187,558,534	161,194,415	150,351,426	165,434,485	147,493,784	176,285,647	160,352,772	164,856,855
	不納欠損額	939,174	0	5,468	1,227	4,934	0	6,314	0
	残　　額	14,344,844	611,567	749,158	892,963	1,100,088	1,792,822	6,328,647	3,063,936
	収入率(%)	92.93	99.62	99.50	99.46	99.26	98.99	96.20	98.18
	事　　項	11月	12月	1月	２月	３月	単年度計	総合計	
	調 定 額	148,913,772	155,924,697	151,144,171	167,515,178	130,131,323	1,894,155,649	2,096,998,201	
	収入済額	145,308,294	151,023,323	143,519,705	140,957,818	1,252,745	1,708,031,269	1,895,589,803	
	不納欠損額	0	0	0	0	0	17,943	957,117	
	残　　額	3,605,478	4,901,374	7,624,466	26,557,360	128,878,578	186,106,437	200,451,281	
	収入率(%)	97.58	96.86	94.96	84.15	0.96	90.17	90.44	
平成30年度	事　　項	過年度	４月	５月	６月	７月	８月	９月	10月
	調 定 額	200,451,281	157,570,998	145,499,473	165,316,337	141,081,743	174,735,371	156,583,322	159,986,293
	収入済額	183,993,780	156,932,449	144,773,986	164,612,130	139,992,567	173,154,549	154,389,429	157,232,559
	不納欠損額	820,253	9,322	0	20,592	0	19,164	0	7,428
	残　　額	15,637,248	629,227	725,487	683,615	1,089,176	1,561,658	2,193,893	2,746,306
	収入率(%)	92.20	99.60	99.50	99.59	99.23	99.11	98.60	98.28
	事　　項	11月	12月	1月	２月	３月	単年度計	総合計	
	調 定 額	139,154,297	158,954,662	147,113,775	165,464,239	132,340,060	1,843,800,570	2,044,251,851	
	収入済額	135,802,186	154,538,465	139,942,376	139,310,317	1,325,742	1,662,006,755	1,846,000,535	
	不納欠損額	0	0	0	0	0	56,506	876,759	
	残　　額	3,352,111	4,416,197	7,171,399	26,153,922	131,014,318	181,737,309	197,374,557	
	収入率(%)	97.59	97.22	95.13	84.19	1.00	90.14	90.34	
令和元年度	事　　項	過年度	４月	５月	６月	７月	８月	９月	10月
	調 定 額	197,374,557	147,196,758	154,843,024	173,179,136	128,857,185	167,783,757	151,621,215	159,746,934
	収入済額	180,423,201	146,698,319	154,189,759	172,250,032	127,917,848	166,189,364	149,445,821	157,163,843
	不納欠損額	1,029,089	1,360	1,360	2,720	1,360	2,720	0	1,360
	残　　額	15,922,267	497,079	651,905	926,384	937,977	1,591,673	2,175,394	2,581,731
	収入率(%)	91.93	99.66	99.58	99.47	99.27	99.05	98.57	98.38
	事　　項	11月	12月	1月	２月	３月	単年度計	総合計	
	調 定 額	138,714,420	163,185,942	154,309,169	168,121,274	130,026,365	1,837,585,179	2,034,959,736	
	収入済額	135,741,196	158,329,462	147,219,696	139,063,977	2,483,777	1,656,693,094	1,837,116,295	
	不納欠損額	0	0	0	0	0	10,880	1,039,969	
	残　　額	2,973,224	4,856,480	7,089,473	29,057,297	127,542,588	180,881,205	196,803,472	
	収入率(%)	97.86	97.02	95.41	82.72	1.91	90.16	90.33	
令和２年度	事　　項	過年度	４月	５月	６月	７月	８月	９月	10月
	調 定 額	196,803,472	148,929,831	154,278,657	159,392,199	124,299,542	157,474,837	132,353,377	147,169,707
	収入済額	178,389,234	148,343,712	153,575,289	158,391,793	123,256,007	155,736,840	130,311,470	144,841,181
	不納欠損額	1,658,166	9,820	0	0	0	10,249	0	10,024
	残　　額	16,756,072	576,299	703,368	1,000,406	1,043,535	1,727,748	2,041,907	2,318,502
	収入率(%)	91.49	99.61	99.54	99.37	99.16	98.90	98.46	98.42
	事　　項	11月	12月	1月	２月	３月	単年度計	総合計	
	調 定 額	155,082,081	155,649,930	156,939,431	167,448,067	128,512,563	1,787,530,222	1,984,333,694	
	収入済額	151,511,471	150,950,678	149,996,144	142,555,043	2,489,381	1,611,959,009	1,790,348,243	
	不納欠損額	0	10,493	0	0	0	40,586	1,698,752	
	残　　額	3,570,610	4,688,759	6,943,287	24,893,024	126,023,182	175,530,627	192,286,699	
	収入率(%)	97.70	96.99	95.58	85.13	1.94	90.18	90.31	

3. 水道料金減免状況

（単位：件・円、消費税含む）

＊基本料金の２分の１の額を減額

区分＼年度		平成28年度		平成29年度		平成30年度		令和元年度		令和2年度	
		件数	金　額	件数	金　額	件数	金　額	件数	金　額	件数	金　額
身体障がい者世帯	1級	12,624	4,292,160	12,752	3,982,080	13,020	4,068,708	13,040	4,078,943	11,268	4,187,902
	2級	8,012	2,724,080	7,770	2,419,833	7,728	2,409,442	7,536	2,354,786	6,072	2,252,816
	計	20,636	7,016,240	20,522	6,401,913	20,748	6,478,150	20,576	6,433,729	17,340	6,440,718
知的障がい者世帯	A	2,814	956,760	2,856	834,023	2,898	903,579	2,992	936,968	2,738	1,020,938
合　計		23,450	7,973,000	23,378	7,235,936	23,646	7,381,729	23,568	7,370,697	20,078	7,461,656

4. 口径別受水分担金収入

（単位：件・円、消費税含む）

口径＼年度	平成28年度		平成29年度		平成30年度		令和元年度		令和2年度	
	件数	金　額	件数	金　額	件数	金　額	件数	金　額	件数	金　額
13㎜	5	729,000	18	2,624,400	8	1,166,400	6	880,200	8	1,188,000
20㎜	279	52,429,680	315	59,194,800	213	40,026,960	245	46,391,880	213	40,599,900
25㎜	7	2,638,440	7	2,638,440	8	3,015,360	8	3,036,300	1	86,900
40㎜	1	1,361,880	5	6,809,400	3	4,085,640			4	4,973,100
50㎜	－	－	－	－	－	－	1	2,774,200	2	5,548,400
75㎜	－	－	－	－	－	－	1	5,548,400		
100㎜	－	－	－	－	－	－				
150㎜	－	－	－	－	－	－				
増径その他	63	9,804,240	54	9,292,320	68	8,160,120	55	5,575,720	39	10,148,600
合　計	355	66,963,240	399	80,559,360	300	56,454,480	316	64,206,700	267	62,544,900

Ⅵ　施設の概要

１．施設位置図
２．施設所在地一覧
３．給水系統図
４．富田林市送配水管理センター
５．日野浄水場
６．配水池
７．受水場
８．ポンプ場など

1:15000

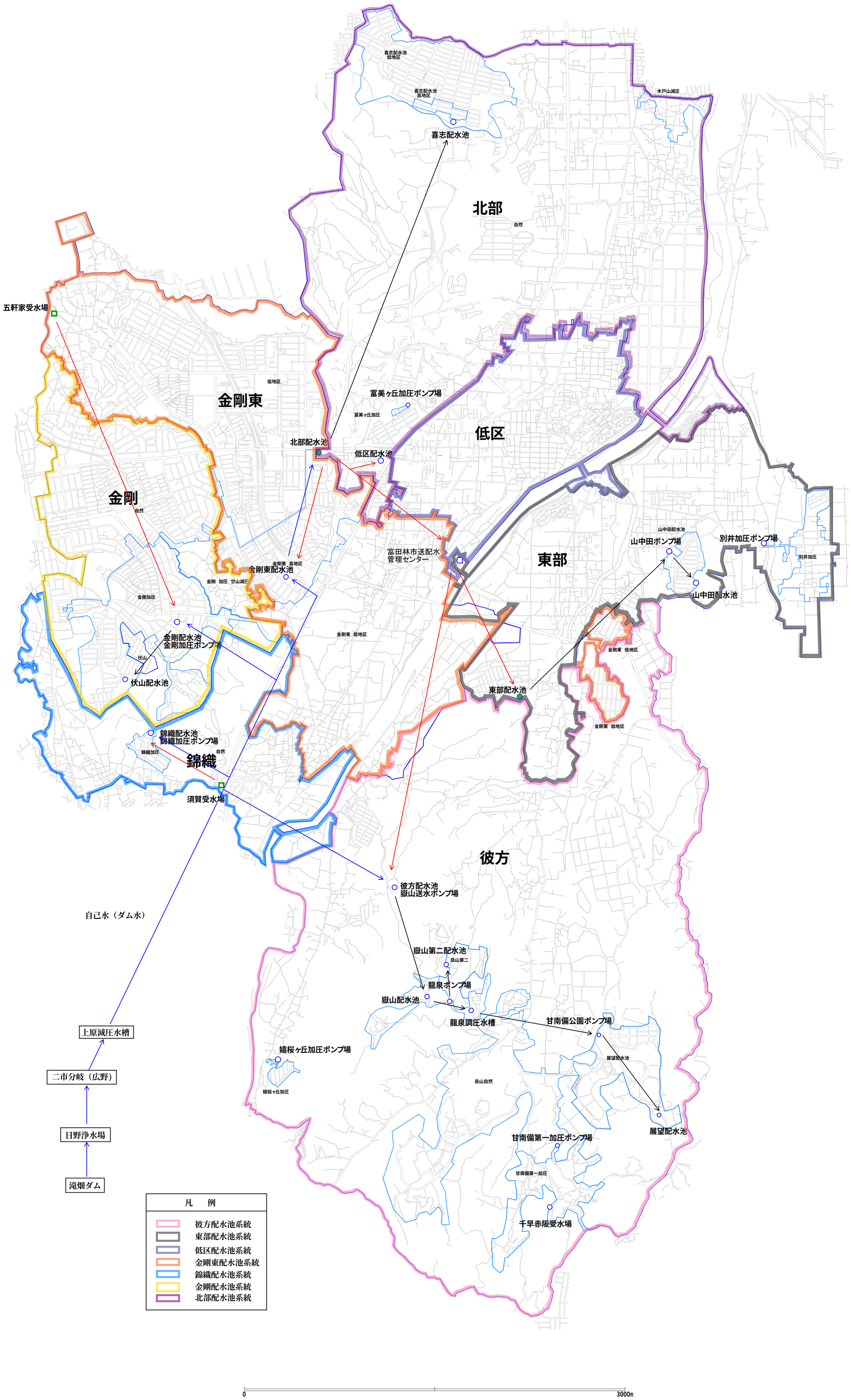

水道工務課

２. 施設所在地一覧

令和3年3月31日現在

番号	施設名	所在地	電話
1	富田林市送配水管理センター	甲田二丁目１２番４４号	0721－24－1215
2	日野浄水場	河内長野市日野１３７６番地の２	0721－63－3221
3	低区配水池	美山台3番	
4	金剛配水池	寺池台三丁目１１番３６号	
5	金剛加圧ポンプ場	寺池台三丁目１１番３６号	
6	東部配水池	大字彼方１３２５番地４	
7	彼方配水池	大字彼方１８０９番地	
8	彼方ポンプ場	大字彼方１８０９番地	
9	喜志配水池	梅の里一丁目１５０番地１６	
10	喜志ポンプ場	梅の里一丁目１５０番地１６	
11	嶽山配水池	大字龍泉８７４番地1	
12	北部配水池	小金台一丁目２番１号	
13	金剛東配水池	津々山台四丁目７番１号	
14	金剛東高地区配水池	津々山台四丁目７番１号	
15	嶽山第２配水池	大字龍泉８８０番地１２	
16	錦織配水池	須賀一丁目２２番１３号	
17	錦織加圧ポンプ場	須賀一丁目２２番１３号	
18	公園展望配水池	大字佐備２４６７番地１	
19	山中田配水池	かがり台２４番１号	
20	伏山配水池	金剛錦織台１３番３号	
21	五軒家受水場	加太一丁目１８番１号	
22	須賀受水場	大字須賀１２８番地	
23	須賀ポンプ場	大字須賀１２８番地	
24	甘南備第１加圧ポンプ場	大字甘南備１２０９番地１	
25	富美ケ丘加圧ポンプ場	富美ケ丘町７６２番地３	
26	別井加圧ポンプ場	府道上河内～富田林線（府道敷内）	
27	嬉加圧ポンプ場	大字嬉２８３番地８３	
28	竜泉ポンプ場	大字龍泉８７４番地５	
29	公園ポンプ場	大字龍泉１０１５番地	
30	山中田ポンプ場	山中田町三丁目４１番地１６	
31	竜泉調圧水槽	大字龍泉８６１番地	
32	上原減圧水槽	河内長野市上原町２３５番地９	

3. 給水系統図

令和3年3月末現在

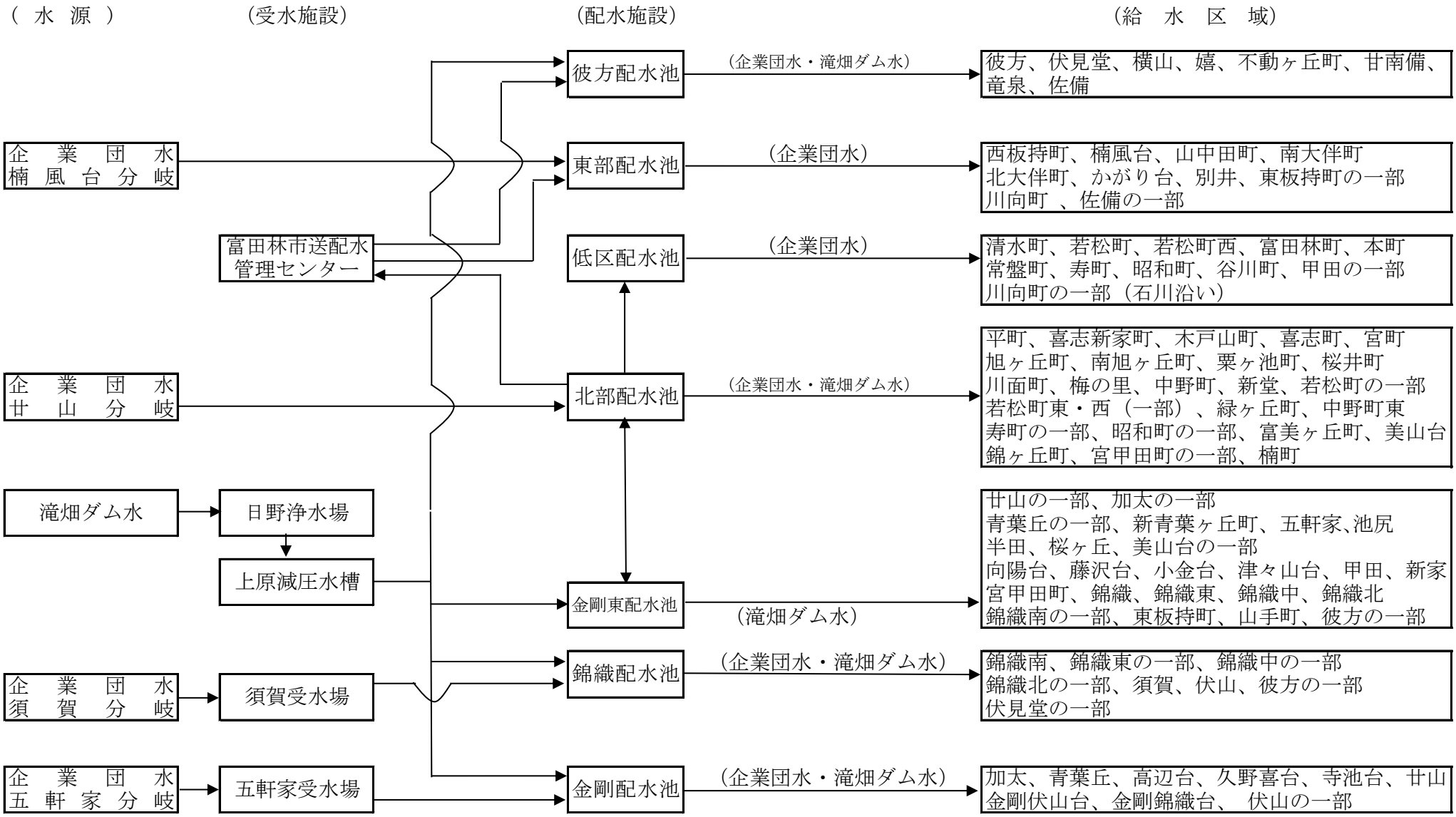

４. 富田林市送配水管理センター

○所在地　富田林市甲田二丁目12番44号

浄水設備

設　備　名	設　　備　　内　　容
受水池	鉄筋コンクリート造　１池 長さ20.04 m × 幅 10.88 m × 深さ 3.74 m　有効貯水量　800 m^3

薬品注入設備

設　備　名	設　　備　　内　　容
次亜塩注入設備	小出槽　PVC　300L　1槽 次亜注入ポンプ　0.023㍑/分　25w　3台

送水ポンプ設備

設　備　名	設　　備　　内　　容
ポンプ棟	１階　ポンプ室、　Ａ＝275 m^2 ２階　Ａ＝165 m^2 鉄筋コンクリート造　１棟
送水ポンプ室	多段渦巻
東部送水ポンプ	φ 150 × 55 kw × Ｑ 2.5 m^3 ／分 × Ｈ 79 m　２台
〃	φ 150 × 55 kw × Ｑ 2.29 m^3 ／分 × Ｈ 70 m　１台
彼方送水ポンプ	φ 150 × 110 kw × Ｑ 3.34 m^3 ／分 × Ｈ130 m　２台
排水処理棟１階	
東部ブースターポンプ	φ 150 × 15 kw × Ｑ 3.00 m^3 ／分 × Ｈ 20 m　1台

排水処理設備

設　備　名	設　　備　　内　　容
排水処理棟	１　階　次亜塩設備、水質分析室、新管理棟用発電設備 東部配水池ブースターポンプ　など A=330.00 m^2 中２階　見学者ホール　A=161.25 m^2 ２　階　排水処理棟電気室　A=225.00 m^2

自家発設備

設　備　名	設　　備　　内　　容
自家発電設備	鉄筋コンクリート造　Ａ＝ 60 m^2　発電容量　400KVA 直列６気筒ディーゼルエンジン　500PS 交流自励式発電機　電圧　6.6　KV　電流　3.5 A
新管理棟用	４サイクル水冷ディーゼル発電機　発電容量　60KVA　81PS

新管理棟

設　備　名	設　　備　　内　　容
新管理棟	鉄筋コンクリート造　３階建　延床面積　781.73 m^2 １階　電気室・倉庫　A=265.85 m^2 ２階　事務室・会議室　A=257.94 m^2 ３階　中央監視室・制御盤室　A=257.94 m^2

５．日野浄水場

○所在地　　河内長野市日野1376番地の２

設　備　名	設　　備　　内　　容
ダム取水口 水管橋 導水トンネル 導水管	管径　800mm　各１条　海抜　260m、253m、246m、239mの４か所 形式　単純パイプビーム　支間　20.0m　φ900 内空　３m、高さ　2.4m、延長　2,106m φ900　管長　3,669m　ダクタイル鋳鉄管
水管橋 送水管（分岐点室まで）	形式　逆三角形ワーレントラス形式水管橋 支間　45.0m　歩廊長　53.0m　歩廊幅員　2.0m φ900　管長　1,864m　ダクタイル鋳鉄管
着水井 脱臭処理池 急速かくはん池	１池　　長さ8.0m × 幅6.0m × 深さ4.0m 容量　192m^3　　滞留時間　6.3分　付帯設備　丸型制水扉　φ700 １池　　長さ29.0m × 幅18.5m × 深さ2.5m 容量　1337.6m^3　　滞留時間　44分　有効水深　2.5m 水路幅　0.85m　水路長　420.6m ２池 １池当り水量　15.2m^3／分 長さ3.5m × 幅3.5m × 深さ3.5m 容量　42.9m^3／池　　滞留時間　2.8分　流入管　φ600
フロック形成池 薬品沈でん池 急速ろ過池 塩素混和池	４池　　（２池／１系統） １池当り水量　7.6 m^3／分 長さ（3.5 ×3m × 幅8.0m × 深さ3.5m 滞留時間　38.7分　平均流速　0.27m／分 フロキュレータ　３条　整流壁　３か所 ４池　　（２池／１系統） １池当り水量　7.6m^3／分 長さ　18.0m × 幅8.0m × 深さ4.0m 容量　577.6m^3／池　滞留時間　76分 流出管　φ 700（Ｖ＝0.66m／秒） 傾斜板効率　75%　沈降速度　0.6m／秒　傾斜板間隔　115mm 池幅　8.0m　総板数　67枚×３段×11列＝2,211枚 10池　　（常用９池、予備１池） 長さ　10.0m × 幅4.0m　ろ過面積　40m^2 標準ろ過速度　120m／日　砂上水深　1.7m　砂層　700mm 砂利層　200mm　ろ過損失　1.8m 集水装置　有孔ブロック形　流入管　φ350　流出管　φ900 逆流洗浄　0.6m^3／ m^2／分　表面洗浄圧力　（固定式）　2kg／cm^2 １池　　流量　28.25 m^3／分 長さ　12.0m × 幅6.0m × 深さ4.0m　容量　288m^3 滞留時間　10.2分　流入管　φ900　流出管　φ900

設　備　名	設　　備　　内　　容
浄水池	２池　　長さ　37.8m × 幅25.2m × 深さ4.0m 総容量　6,832m^3　滞留時間　４時間
活性炭注入設備	集塵機（1.5kw　18m^3／分）　１台 攪拌機（5.5kw）　２台 電磁流量計（600㍑／時）　１台 溶解槽（2,700mm × H2,300mm）　２台　ＦＲＰ製
ＰＡＣ注入設備 苛性ソーダ注入設備 次亜塩素酸ナトリウム注入設備	注入ポンプ　４台　　容量　0.83㍑／分 原動機（0.2 kw）　　ＰＡＣ貯槽　φ2,500 ×H3,200mm（FRP製） 注入ポンプ　３台　　容量　1.72㍑／分　原動機（0.2kw） 苛性ソーダ貯槽　φ2,500 ×H3,200mm（FRP製） 注入ポンプ　５台 ３台　容量　13.3㍑／分　原動機（1.5kw） ２台　容量　6㍑／分　原動機（0.75kw） 原液次亜塩素酸ナトリウム貯槽 φ 2,000 ×H3,500mm（FRP＋PVC製） 希釈次亜塩素酸ナトリウム貯槽 φ 2,800 ×H3,300mm（FRP＋PVC製）
洗浄排水池 排泥池 濃縮槽 汚泥貯槽 強制濃縮設備 濃縮汚泥貯留槽 加圧脱水機設備	２池　容量　319.2m^3／池　長さ　7.0m× 幅12.0m × 深さ3.8m ２池（内１池予備）　容量　126m^3／池 長さ　7.0m× 幅6.0m × 深さ3m　滞留時間　約８時間 ２槽　容量　504m^3／槽　長さ　12.0m × 幅12.0m × 深さ3.5m 固形物　5,728kg／日　引抜汚泥量　43.3m^3／日（８時間） 滞留時間　2.6日分 ２槽　容量　27m^3／槽　長さ　3.0m × 幅3.2m × 深さ3.0m ３台　流入濃度　1.5%　給泥量　6.8m^3／時　処理能力　8m^3／時 １槽　容量　44m^3／槽　長さ4.0m × 幅4.0m × 深さ3.5m ２台　　ろ過面積　57m^2/台　　含水率　65±5%

６. 配水池

設　備　名	設　　備　　内　　容
低区配水池	鉄筋コンクリート造　　容量　2,100m^3 所在地:富田林市美山台3番
金剛配水池	鉄筋コンクリート造（内面ＦＲＰ仕上げ）　　容量　4,500m^3 次亜塩素酸ナトリウム注入設備 注入機　2台（0.065kw　Ｑ＝200cc／分）　貯蔵タンク　1基（φ 1,450 ×H1,500 mm　2 m^3 ）　緊急遮断弁(φ 450mm　φ 300mm) 所在地:富田林市寺池台三丁目11番36号
東部配水池	鋼弦コンクリート造　　容量　3,500m^3 緊急遮断弁(φ 400 mm　φ 250 mm) 水質自動測定装置　(残留塩素、濁度、色度) 所在地:富田林市大字彼方1325番地4
彼方配水池	鋼弦コンクリート造　　容量　3,500m^3 緊急遮断弁(φ 400 mm) 所在地:富田林市大字彼方1809番地
喜志配水池	鉄筋コンクリート造　　容量　1,400m^3 高架水槽　　鉄筋コンクリート造　　容量　　20 m^3（増設） 所在地:富田林市梅の里一丁目150番地16
嶽山配水池	鋼弦コンクリート造（内面ＦＲＰ仕上げ）　容量　1,250m^3 緊急遮断弁（φ 200 mm ） 所在地:富田林市大字龍泉874番地1
北部配水池	鉄筋コンクリート造　容量　9,800m^3　　容量　1,900m^3(低池) 緊急遮断弁（φ 500 mm　φ 400 mm) 所在地:富田林市小金台一丁目2番1号
伏山配水池	ステンレス鋼板製　　容量　745m^3 緊急遮断弁（φ 200 mm) 自家発電設備（発電容量＝31.5 KVA) 4サイクル3気筒ディーゼルエンジン 46.2 PS　1台 交流自励式発電機（電圧＝210V　電流＝82.7A）1台 所在地:富田林市金剛錦織台13番3号

設　備　名	設　　備　　内　　容
金剛東配水池 金剛東高地区配水池	鋼弦コンクリート造（内面ＦＲＰ仕上げ）　容量　10,300m^3 鋼弦コンクリート造（内面ＦＲＰ仕上げ）　容量　2,400m^3(高架水槽) 緊急遮断弁（φ 600 mm　φ 250 mm　φ 300 mm） 次亜塩素酸ナトリウム注入設備 注入機　　5台（0.1kw Ｑ＝140cc／分） 貯蔵タンク　1基（φ 1,500 ×H1,700 mm　3 m^3 ） 自家発電設備　発電容量＝22.5KVA 4サイクル3気筒ディーゼルエンジン31PS　　1台 交流自励式発電機（電圧＝220V　電流＝59A）　1台 所在地:富田林市津々山台四丁目7番1号
嶽山第２配水池	鉄筋コンクリート造　　容量　190m^3 所在地:富田林市大字龍泉880番地12
錦織配水池	鉄筋コンクリート造（内面ＦＲＰ仕上げ）　容量　4,500m^3 緊急遮断弁（φ 250 mm） 次亜塩素酸ナトリウム注入設備 注入機　　2台（0.1kw Ｑ＝155cc／分） 貯蔵タンク　1基（φ 1,000 ×H2,000 mm　1.5 m^3 ） 自家発電設備　発電容量＝25KVA 4サイクル3気筒ディーデルエンジン34PS　　1台 交流自励式発電機（電圧＝220V　電流＝65.6A）　1台 水質自動測定装置(残留塩素) 所在地:富田林市須賀一丁目22番13号
公園展望配水池	鋼弦コンクリート造（同心二重構造、内面ＦＲＰ仕上げ） 容量　880 m^3　（内タンク　450 m^3　外タンク　430 m^3） 付帯設備（一般用階段下部電気計装室　2か所、管理用螺旋階段、一般用階段　2か所、一般用展望台）　緊急遮断弁（φ 200 mm） 所在地:富田林市大字佐備2467番地1
山中田配水池	鋼弦コンクリート造（同心二重構造、内面ＦＲＰ仕上げ） 容量　560 m^3　（内タンク　229 m^3　外タンク　331 m^3） 水質自動測定装置（残留塩素）　緊急遮断弁（φ 150 mm） 所在地:富田林市かがり台24番1号

7. 受水場

設　備　名	設　　備　　内　　容
五軒家受水場 （大阪広域水道企業団 五軒家分岐）	送水ポンプ 両吸込渦巻ポンプ　2台（1台予備） φ 150 × 45kw × Q 5.35 m^3 ／分 × H 35 m 水質自動測定装置(残留塩素) 所在地:富田林市加太一丁目18番1号
北部配水池 （大阪広域水道企業団 廿山分岐）	非常用送水ポンプ（ディーゼルエンジン起動）　2台（1台予備） 両吸込渦巻ポンプ　φ 200 ×122PS × Q 7.2 m^3／分 × H 40 m 水質自動測定装置（残留塩素） 自家発電設備 発電容量　45 KVA ４サイクル４気筒ディーゼルエンジン 57 PS　　1台 交流自励式発電機（電圧＝220V　電流＝　118A）　1台 次亜塩素酸ナトリウム注入設備 注入機　　2台（0.4kw Q＝120cc／分） 貯蔵タンク　1基（φ 1400 ×H1500 mm　2 m^3 ） 所在地:富田林市小金台一丁目2番1号
須賀受水場 （大阪広域水道企業団 須賀分岐）	受水池　ステンレス鋼板製　　有効容量　450m^3 水質自動測定装置(残留塩素、濁度、色度) 所在地:富田林市大字須賀128番地
東部配水池 （大阪広域水道企業団 楠風台分岐）	水質自動測定装置(残留塩素、濁度、色度) 所在地:富田林市大字彼方1325番地4

8. ポンプ場など

設　備　名	設　　備　　内　　容
彼方ポンプ場	多段渦巻ポンプ　　3台（2台エンジン付）　☆嶽山送水用 φ 150 × 75kw × Q 2.5 m^3／分 × H 95 m 所在地:富田林市大字彼方1809番地
金剛加圧ポンプ場	両吸込渦巻ポンプ　2台（1台エンジン付） φ 100 × 30kw × Q 2.4 m^3／分 × H 41 m 両吸込渦巻ポンプ　2台（1台エンジン付） φ 150 × 55kw × Q 5.7 m^3／分 × H 41 m 所在地:富田林市寺池台三丁目11番36号
甘南備第１加圧ポンプ場	片吸込多段渦巻ポンプ　2台（1台予備） φ 65 × 7.5kw × Q 0.417 m^3／分 × H 55 m 所在地:富田林市大字甘南備1209番地1
富美ケ丘加圧ポンプ場	水中モーターポンプ　2台（1台予備） φ 40 × 2.2kw × Q 0.22 m^3／分 × H 26 m 受水槽　　鉄筋コンクリート造　容量　21 m^3 所在地:富田林市富美ケ丘町762番地3
別井加圧ポンプ場	水中モーターポンプ　2台（1台予備） φ 80 × 5.5kw × Q 0.355 m^3／分 × H 31 m 所在地:府道上河内～富田林線（府道敷内）
嬉加圧ポンプ場	多段渦巻ポンプ　　4台（1台予備） φ 40 × 4.5kw × Q 0.22 m^3／分 × H 61 m 自家発電設備（発電容量＝35 KVA） 4サイクル3気筒ディーゼルエンジン　1台 交流自励式発電機（電圧＝220V　電流＝91.9A）1台 受水槽　　鉄筋コンクリート造　容量　84 m^3 所在地:富田林市大字嬉283番地83
竜泉ポンプ場	多段渦巻ポンプ　　2台（1台予備）　☆嶽山第2送水用 φ 65 × 11kw × Q 0.4 m^3／分 × H 80 m 受水槽　　鉄筋コンクリート造　容量　15 m^3 所在地:富田林市大字龍泉874番地5

設　備　名	設　　備　　内　　容
公園ポンプ場	多段渦巻ポンプ　　2台（1台予備）☆公園展室送水用 φ125 × 45kw × Q 1.32 m^3／分 × H 100 m 自家発電設備（発電容量＝200 KVA） 4サイクル8気筒ディーゼルエンジン 260 PS 交流自励式発電機（電圧＝220V　電流＝525A）1台 次亜塩素酸ナトリウム注入設備 注入機　　2台（15W Q＝36cc／分）　薬液槽　1基（500㍑ ） 水質自動測定装置 測定項目＝水温、PH、電気導電率、残留塩素、水圧 受水槽　　鉄筋コンクリート造（内面ＦＲＰ仕上げ）　容量　118 m^3 所在地:富田林市大字龍泉1015番
喜志配水池ポンプ場	片吸込渦巻ポンプ　　2台（1台予備）　☆高架水槽送水用 φ 50 × 2.2kw × Q 0.18～0.36 m^3／分 × H 23.5～19.0 m 所在地:富田林市梅の里一丁目150番地16
錦織加圧ポンプ場	片吸込渦巻ポンプ　　3台（1台予備） φ 65 × 3.7kw × Q 0.37 m^3／分 × H 20.0 m 自家発電設備（発電容量＝25KVA） 4サイクル３気筒ディーゼルエンジン 46PS １台 交流自励式発電機（電圧＝220V　電流＝65.6A）　1台 所在地:富田林市須賀一丁目22番13号
山中田ポンプ場	鉄筋コンクリート造 自家発電設備（発電容量＝37.5 KVA） 4サイクル4気筒ディーゼルエンジン 61.1 PS　1台 交流自励式発電機（電圧＝210V　電流＝103A）1台 受水槽　　鉄筋コンクリート造（内面ＦＲＰ仕上げ） 2池　　容量　82 m^3 多段渦巻ポンプ　　2台（1台予備） φ 80 × 15kw × Q 0.81 m^3／分 × H 60 m 次亜塩素酸ナトリウム注入設備 注入機　　1台（Q＝14.5cc／分）　薬液槽　1基（100㍑ ） 所在地:富田林市山中田町三丁目41番地16
須賀ポンプ場	多段渦巻ポンプ　　2台（1台予備）☆錦織・彼方送水用 φ 125 × 30kw × Q 2.00 m^3／分 × H 60.0 m 所在地:富田林市須賀128番地
竜泉調圧水槽	鉄筋コンクリート造　1池　　容量　75 m^3 所在地:富田林市大字龍泉861番地
上原減圧水槽	鉄筋コンクリート造（内面ＦＲＰ仕上げ）　容量　1,500 m^3 緊急遮断弁（φ 500 mm） 自家発電設備（発電容量＝22.5 KVA） 4サイクル3気筒ディーゼルエンジン 31 PS　1台 交流自励式発電機（電圧＝220V　電流＝59A）1台 水質自動測定装置　（残留塩素、濁度、色度） 所在地:河内長野市上原町235番地9

Ⅶ　指定給水装置工事事業者

１．指定給水装置工事事業者一覧表

指定給水装置工事事業者一覧
（市内）

令和3年3月31日

50音順

業者名	市町村	所在地	電話番号
中川工業㈱	富田林市	別井三丁目10番3号	0721-25-0022
㈱南口組	富田林市	甲田一丁目10番1号	0721-25-1112
藤野興業㈱	富田林市	山中田町一丁目11番18号	0721-24-0118
タナカ理研㈱	富田林市	西板持町一丁目86番地	0721-34-1288
久保工業㈱	富田林市	山中田町一丁目14番25号	0721-25-2595
北野設備㈱	富田林市	大字龍泉487番地	0721-35-4872
勝正建設㈱	富田林市	若松町西一丁目1856番地5	0721-25-9600
辻工業	富田林市	錦織北二丁目3番3号	0721-24-6155
㈲三和工業所	富田林市	甲田二丁目7番10号	0721-23-3848
仲谷設備㈱	富田林市	大字佐備447番地2	0721-34-3271
㈱関住	富田林市	常盤町3番9号	0721-25-1245
㈱安田組	富田林市	若松町西一丁目1834番地1	0721-25-0809
中筋建設㈱	富田林市	若松町一丁目18番23号	0721-24-7471
㈲クニキ設備	富田林市	若松町東一丁目8番7号	0721-23-4123
㈱不動設備	富田林市	大字彼方472番地1	0721-34-0482
共同設備㈱	富田林市	廿山一丁目11番2号	0721-29-6322
㈱大起建設	富田林市	常盤町13番29号	0721-25-7774
管工事イズイ工業所	富田林市	若松町一丁目22番1号	0721-26-0055
森本水道	富田林市	甲田一丁目17番37号	0721-24-3167
辻元水道工業所	富田林市	錦織北二丁目1番22号	0721-24-0809
辻元設備工業	富田林市	錦織東二丁目16番8号	0721-26-3345
㈲松本住宅設備機器	富田林市	錦織中二丁目1番16号	0721-23-3134
㈱笹原住設	富田林市	大字甘南備918番地1	0721-33-3350
南水道工業所	富田林市	大字佐備1044番地3	0721-34-4586
富田林市管工事業協同組合	富田林市	向陽台一丁目3番11号	0721-29-6161
浅野設備	富田林市	中野町三丁目3番29号	0721-25-6003
㈱山本土建	富田林市	喜志町五丁目4番33号	0721-25-3880
田中工業所	富田林市	不動ヶ丘町3番18号	0721-35-2022
美馬建設㈱	富田林市	若松町一丁目1248番地6	0721-24-9669
八交建設㈱	富田林市	甲田二丁目18番4号	0721-24-1001
㈱溝川組	富田林市	中野町三丁目6番43号	0721-23-2872

指定給水装置工事事業者一覧
（市内）

令和3年3月31日

50音順

業者名	市町村	所在地	電話番号
㈱ニュートリノ	富田林市	向陽台一丁目3番12号	0721-29-8614
アサヒ工業	富田林市	中野町西二丁目262番地1	0721-24-4901
野口興業	富田林市	楠風台二丁目12番8－203号	0721-35-3009
杉山土木建設㈱	富田林市	木戸山町6番1号	0721-24-1802
㈲メイカン	富田林市	別井五丁目3番16号	0721-25-0644
マキ設備工業	富田林市	東板持町三丁目15番33号	0721-34-9200
久保設備工業	富田林市	大字伏山54番11号	0721-28-7110
長岡建設㈱	富田林市	楠風台一丁目12番4号	0721-34-8318
㈱黒川工業	富田林市	南大伴町一丁目8番13号	0721-26-0524
日清設備工業	富田林市	高辺台1-5-505-403	0721-24-8207
㈱桜井組	富田林市	若松町三丁目2番3号	0721-25-0700
関西住設サービス	富田林市	桜ヶ丘町5番31号	0721-26-2252
㈲雅工業	富田林市	川向町7番5号	0721-30-3135
北野建設㈱	富田林市	別井三丁目10番28号	0721-23-2194
原田建設㈱	富田林市	南大伴町三丁目5番3号	0721-25-2300
くすのき水道設備	富田林市	楠風台二丁目7番21号	0721-33-5257
㈱匠開発	富田林市	須賀二丁目12番1号	0721-52-1144
大顕工業	富田林市	別井一丁目3番5号	0721-26-0302
㈱西光建設	富田林市	南大伴町一丁目7番13号	0721-25-6406
岡田工業	富田林市	伏山三丁目3番19号	0721-29-5505
㈱古賀商会	富田林市	錦織南二丁目8番3号	0721-23-2650
前田工業㈱	富田林市	錦織北一丁目15番4号	0721-24-1397
㈱大富建設	富田林市	若松町三丁目1番3号	0721-20-0170
ハタヨシ建設㈱	富田林市	北大伴町二丁目14番14号	0721-24-1106
植村電設	富田林市	富美ヶ丘町13番29号	0721-25-2126
康竹工業㈱	富田林市	富田林町5番22号	0721-24-0268
㈱松下工建	富田林市	常盤町14番5号	0721-20-6700
㈱弘陽建設	富田林市	若松町西1-1888-1	0721-55-3157
平成建設興業㈱	富田林市	若松町一丁目1248番地の6	0721-25-8741
㈲市橋デンキ	富田林市	喜志町五丁目12番33号	0721-25-6274
工和工業㈱富田林営業所	富田林市	桜井町一丁目17番27号	0721-20-1337

指定給水装置工事事業者一覧
（市内）

令和3年3月31日

50音順

業者名	市町村	所在地	電話番号
㈱OGURO	富田林市	若松町五丁目15番10号	0721-23-0096
アルファプランニング	富田林市	寿町三丁目5番2号	0721-24-8676
きのした	富田林市	寺池台一丁目19番8号	0721-29-8634
進光建設	富田林市	若松町一丁目21番4号	0721-26-3279
北野水道工業所	富田林市	別井3丁目7－38	0721-24-0039
江藤設備	富田林市	東板持町3丁目18-15	0721-69-6281
AQUA・PLUS	富田林市	若松町西1-1850(2F)	0721-25-6005
㈱Y's	富田林市	錦織東2-12-4	0721-69-5555
㈱エイシン建設	富田林市	川向町1-5	0721-70-7751
服部建設㈱	富田林市	川向町2-18-6	0721-35-0302
㈱土井建	富田林市	中野町3-735-16	0721-23-4447
㈱ユーシン建設	富田林市	西板持町九丁目12-2	0721-35-6661
㈲栄光建設	富田林市	楠風台3丁目7-17	0721-35-3157
㈱大誘	富田林市	大字東板持594-2	0721-33-5775
㈱池側設備	富田林市	錦ヶ丘町6-2-106	0721-23-5425
㈱龍建道路	富田林市	昭和町1-5-22	0721-26-9930
大誠開発㈱	富田林市	若松町3-1-6	0721-20-5545
㈱本所建設	富田林市	喜志町3-8-1	0721-24-0015
松本設備	富田林市	須賀3-8-7	090-4493-1568
晴空管工	富田林市	若松町2-6-8	0721-21-4249
浅沼建設株㈱	富田林市	喜志町5-4-33	0721-26-3444
㈱八葉	富田林市	加太2-1-15	072-320-3030
進栄工業㈱	富田林市	桜井町二丁目1546番地4	0721-22-7001
㈱アカシア緑化	富田林市	大字佐備2068-4	0721-34-5151
㈱西松	富田林市	富田林町16番8号	0721-70-7700

指定給水装置工事事業者一覧
（市外）

令和3年3月31日

50音順

業者名	市町村	所在地	電話番号
㈱ナカイ工業	河南町	白木1337番地	0721-93-2998
㈱サンク	堺市	南区茶山台一丁3番1号	072-368-8639
㈲北口設備	千早赤阪村	大字水分289番地甲	0721-72-1244
㈱共進社工業所	東大阪市	西堤楠町三丁目2番11号	06-6788-2223
㈱英弘エンジニアリング	河内長野市	昭栄町3番55号	0721-53-0781
大畑水道工業所	河内長野市	高向670番地	0721-52-3462
㈱田中水道設備	河内長野市	松ヶ丘西町1529番地	0721-53-5375
㈱本並住設	堺市	美原区真福寺227番地の1	072-361-6073
㈲小谷設備工業	堺市	美原区多治井390番地	072-361-1624
大八建設工業㈱	河内長野市	西之山町13番28号	0721-53-2645
㈲白樫設備工業所	羽曳野市	野333－15番地	072-954-8675
㈱森水道工業所	堺市	北区新金岡町5丁7番328号	072-253-9224
小池設備	堺市	美原区多治井658番地5	072-363-1839
前本設備㈱	河内長野市	石仏1121番地	0721-62-3016
㈲新谷機設	太子町	大字葉室1328番地の7	0721-98-1223
㈲酒井工業所	大阪狭山市	山本中340番地の3	072-365-5007
㈱カワタニ	河内長野市	加賀田12番地2	0721-65-6124
西村水道工業㈱	堺市	中区伏尾761番地の2	072-278-9880
キタグチ設備	河内長野市	寿町5番27号	0721-54-0546
㈲橋本住設	河内長野市	小山田町461番地の28	0721-54-5073
㈱辻尾設備	堺市	北区百舌鳥陵南町2丁664番地	072-279-2589
㈱共栄設備	堺市	堺区車之町東3丁1番9号	072-223-6400
山脇設備㈱	堺市	南区大庭寺110番地の6	072-297-3393
㈱佐藤水道工業所	堺市	西区草部1406番地の1	072-272-0551
東洋設備㈱	堺市	堺区香ヶ丘町1丁12番7号	072-238-5898
坂設備工業所	河南町	大字神山486番地の23	0721-90-3373
㈱道下工業所	松原市	上田三丁目9番4号	072-331-1501
ダイヤ設備工業㈱	堺市	東区日置荘西町370番地の3	072-285-1080
㈱新川	忠岡町	忠岡東二丁目16番3号	0725-22-2222
㈱仲林建設	河南町	大字寺田116番地の3	0721-93-5578
㈱渡部工業所	羽曳野市	恵我之荘二丁目10番32号	072-954-4531
㈱ニシイ	堺市	西区浜寺船尾町東4丁90番地	072-263-0762
馬木工業㈱	大阪市	阿倍野区昭和町一丁目3番9号	072-977-8267
㈲ヒロカンパニー	高石市	取石四丁目16番15号	072-272-6000
㈲日幸産業	堺市	東区北野田479番地の8	072-234-5521

指定給水装置工事事業者一覧
（市外）

令和3年3月31日

50音順

業者名	市町村	所在地	電話番号
㈱伸和工業	八尾市	楠根町二丁目4番4号	072-996-5667
㈱阪南設備	堺市	中区福田598番地の4	072-235-2452
ひろみ設備	河南町	大字加納256番地	0721-93-7799
松村設備工業㈱	八尾市	高安町北一丁目113番地	072-922-0561
㈲堀家水道	東大阪市	小若江二丁目3番30号	06-6721-6981
㈲北斗設備工業	羽曳野市	蔵之内594番地3	072-950-1300
㈱アネシス	大阪市	中央区平野町二丁目5番11号	06-6229-2292
㈱アヴァンス	堺市	北区野遠町56番地	072-252-6780
㈱弥栄	岸和田市	阿間河滝町8番地	072-426-6441
㈲ゴトウ設備	河内長野市	清水316－1	0721-60-2408
大泉水道㈱	堺市	北区金岡町2843番地の10	072-252-4788
みどりハウジング㈱	堺市	美原区木材通4－13－3	072-362-1101
㈲松田産業	大阪市	平野区瓜破南2丁目2番9号	06-6708-2598
友伸技建㈱	堺市	北区金岡町1865番地の24	072-274-8300
松原建設㈱	河内長野市	楠町西962番地の11	0721-53-0878
㈲上西工業所	松原市	阿保一丁目14番15号	072-331-0140
杉元設備工業㈱	藤井寺市	道明寺五丁目4番3号	072-953-8154
㈲大黒設備	羽曳野市	大黒375番地の4	072-958-1607
㈱丹羽工業所	大阪市	旭区高殿六丁目2番20号	06-6953-7311
太田設備工業所	松原市	西野々一丁目8番11号	072-349-2670
㈱久保設備商会	堺市	堺区神南辺町1丁12番地	072-238-3030
田中水道㈱	堺市	中区大野芝町272番地の1	072-235-3200
㈱環研	摂津市	鳥飼銘木町6番15号	072-653-2144
㈱信光	堺市	美原区丹上413番地の4	072-363-0246
奥田商工㈱	貝塚市	澤1282番地	072-431-3526
神田住設	貝塚市	名越505番地の1	072-446-8494
阪堺設備工業㈱	堺市	北区東浅香山町1丁66番地の8	072-255-5680
㈲小池設備	大阪市	住之江区東加賀屋二丁目9番20号	06-6681-0802
辻設備	和泉市	和気町一丁目26番70号	0725-45-5850
泉南住設	堺市	南区大庭寺216番地	072-297-9100
高松設備	堺市	東区高松124番地の9	072-235-5020
㈱ワシズ	藤井寺市	藤井寺四丁目3番9号	072-939-3888
和興設備㈱	堺市	中区土塔町3336番地	072-236-5311
三栄設備工業所	堺市	堺区北旅篭町西三丁2番4号	072-232-1877
㈱相互技研	羽曳野市	野557番地1	072-938-3123

指定給水装置工事事業者一覧
（市外）

令和3年3月31日

50音順

業者名	市町村	所在地	電話番号
㈲原設備	大阪市	平野区長吉出戸八丁目6番25号	06-6769-0310
㈱大栄住建	大阪狭山市	半田二丁目251番地の1	072-366-0606
大和住器㈱	河内長野市	西代町11番28号	0721-52-3536
日本水理㈱	大阪市	中央区高麗橋四丁目4番6号	06-6222-4481
㈱クラタ設備工業所	松原市	北新町三丁目15番10号	072-332-4411
㈲オー・エヌ・ジー	大阪市	鶴見区今津中三丁目6番8号	06-6963-8884
上原水道建設㈱	河内長野市	三日市町215番地の5	0721-62-6509
ニシノ商会	河内長野市	松ヶ丘中町1279番地3	0721-54-3311
南海設備㈱	堺市	中区福田684番地の3	072-237-2675
㈱シゲタ工業所	羽曳野市	野々上五丁目401番地の1	072-953-9456
トーアイ工業	堺市	美原区大保337番地	0120-62-0704
新生和光㈱	八尾市	沼二丁目135番地	072-949-9603
㈱溝がわ設備	河内長野市	加賀田1543番地	0721-62-3511
㈱三栄水栓製作所	大阪市	東成区玉津一丁目12番29号	06-6972-5921
㈲聖工業	京都府	木津川市加茂町里土堀41－6	0774-76-4282
豊住設備	松原市	東新町四丁目17番20号	072-335-7804
㈲津村水道工業所	羽曳野市	恵我之荘三丁目4番8号	072-955-1638
ダイナン水道	堺市	中区深井中町580-2	072-269-4181
芝田設備	羽曳野市	野々上三丁目6番10号	072-953-8288
㈱タル井	羽曳野市	古市二丁目3番9号	072-957-0288
㈲近畿水道サービス	兵庫県	神戸市北区東大池二丁目2番12号	078-982-6363
㈱伸栄設備	堺市	東区日置荘原寺町471番地1	072-285-4453
㈲北崎工業所	枚方市	翠香園町6番2号	072-831-1296
㈲上田設備	太子町	大字畑703番地	0721-98-2208
西武設備工業㈱	大阪市	東住吉区矢田二丁目17番6号	06-4700-3888
㈱アサヒ住設	堺市	中区福田513番地の2	072-230-3735
㈱丸仙設備	堺市	堺区八千代通1番28号	072-224-5382
㈲米田工業	太子町	大字春日172番地の2	0721-98-2088
㈲ミヤノ設備	岸和田市	中井町一丁目18番9号	072-441-8596
㈲ニコー設備	堺市	中区東山900番地　ジョイビル201号	072-230-1112
㈱大島工房	堺市	中区深井水池町3163番地の1	072-276-2268
美原工業	堺市	美原区北余部西一丁目1番4－1007号	072-363-8603
山口設備工業	松原市	三宅西二丁目19番16号	072-335-4016
㈱田中設備	大阪市	住吉区我孫子西二丁目8番21号	06-6606-1101
㈲大橋工業所	堺市	中区福田1034番地の1	072-239-4568

指定給水装置工事事業者一覧
（市外）

令和3年3月31日

50音順

業者名	市町村	所在地	電話番号
㈲高月設備	岸和田市	稲葉町753番地	072-479-0641
稲見管工	堺市	南区檜尾1143番地の5	072-293-3498
堀井設備	藤井寺市	国府三丁目7番15号	072-938-2417
藤浪設備工業㈱	岸和田市	包近町474番地の2	072-444-6902
㈱司	八尾市	神宮寺五丁目161番地	072-941-1002
㈱カスタム	柏原市	古町三丁目1番14号	072-970-2400
㈱SYC	堺市	中区福田632番地の1	072-237-8321
南設備	河内長野市	野作町12番34号	0721-52-5878
大晋工業㈱	東大阪市	足代北一丁目14番1号	06-6781-6304
㈱フタバエンジニアリング	枚方市	長尾西町二丁目51番2号	072-851-3073
㈲石本宅研工業	阪南市	箱作1524番地	072-476-5500
㈱若松設備	藤井寺市	古室三丁目8番21号	072-938-1391
クシマ設備工業㈱	堺市	北区北花田町三丁33番21号	072-255-1622
㈱小幡工業所	和歌山県	和歌山市杭ノ瀬81番地の7	073-472-0130
北戸設備	松原市	立部一丁目172番地の4	072-332-4900
㈱メベック	奈良県	宇陀郡室生村大字大野2141－1	0745-92-3311
㈱坂本配管工業所	岸和田市	内畑町205－10	072-479-0792
工和工業㈱	堺市	中区土塔町2326番地の7	072-237-7807
㈲シンタニ	羽曳野市	野205番地の263	072-953-4326
㈱辰巳水道	堺市	西区浜寺船尾町西二丁162番地の3	072-261-6793
㈲久門水道工業所	羽曳野市	大黒175番地の17	072-958-4649
山陽設備土木	千早赤阪村	大字森屋879番地	0721-72-0238
協栄水工メンテナンス㈱	松原市	柴垣一丁目25番13号	072-332-2217
聖工業	堺市	南区豊田561番地	072-293-8399
アズマホーム㈱	柏原市	田辺2丁目10番28号	072-938-7055
㈱杉原工業	岸和田市	下松町4丁目21番11号	072-428-7773
生和設備工業㈱	貝塚市	澤276－1	072-429-2611
㈱松島設備	東大阪市	角田二丁目8番9号	072-964-0067
晶設備	岸和田市	荒木町二丁目9－40	072-445-5300
㈲建宅設備	堺市	西区浜寺南町二丁281番地の2	072-261-6868
エイシン設備工業㈱	大阪市	東住吉区住道矢田六丁目8番6号	06-7891-3411
㈱谷組	河内長野市	喜多町514番地	0721-62-5025
㈲ワシズリペアサービス	藤井寺市	岡一丁目5番35号スリーエイトビル301	072-939-3888
T.S.WORK	太子町	大字山田2863番地の6	0721-98-3964
大畑水道設備	八尾市	青山町四丁目1番9号	072-998-9272

指定給水装置工事事業者一覧
（市外）

令和3年3月31日

50音順

業者名	市町村	所在地	電話番号
阪和水道土木㈱	岸和田市	西大路町54番地の11	072-443-2323
アクア住設	松原市	東新町三丁目6番6号	072-333-4678
㈱クラシアン	神奈川県	横浜市港北区新横浜一丁目2番地1	0120-500-500
㈱リーフ給水システム	堺市	堺区石津町四丁3番29号	072-205-8620
あき水道設備	河南町	鈴美台三丁目3番9号	0721-93-5370
㈱上田設備工業所	岸和田市	積川町286番地の5	072-479-1786
㈱マツオ設備	藤井寺市	古室一丁目8番12号	072-954-7496
㈱髙井設備	奈良県	大和高田市大字土庫236番地の1	0745-22-0849
㈱新宅設備工業所	大阪市	平野区長吉出戸六丁目14番7号	06-6799-1005
㈱オーエムティ	堺市	西区浜寺石津町東二丁11番21号	072-244-6227
㈱リュウビエンジニアリング	大阪市	平野区平野西六丁目3番8号	06-6760-5143
㈱樫儀設備	堺市	堺区東湊町三丁192番地の2	072-241-2719
㈱繁和	堺市	堺区海山町二丁129－9	072-223-5666
㈱陶山工務店	河内長野市	寺元133番地	0721-65-1191
㈲中塚設備工業	泉佐野市	鶴原1丁目4番10号	072-437-1781
ミナミ設備	堺市	南区桃山台一丁16番10号	072-299-0130
㈱MC　Tec	東大阪市	角田二丁目8番11号	072-911-4771
㈲ワキタ総合	貝塚市	名越878番地	072-446-4101
㈱杉本設備	堺市	堺区緑ヶ丘南町二丁2番19号	072-244-0721
嶋田設備	羽曳野市	東阪田115－6	072-957-5012
㈱マツモト工業	堺市	西区堀上緑町三丁7番18号	072-272-0017
㈱山口設備	大東市	野崎三丁目11番5号	072-878-7481
㈱三友工務店	東大阪市	三島一丁目11番10号	06-6745-6057
川尾設備事務所	茨木市	大池一丁目10番33－401号	072-635-8933
㈲エリア設備工業	岸和田市	神須屋町313番地の6	072-426-4333
中筋建設㈱	和歌山県	和歌山市鳴神1035番地	073-473-8225
ワニ設備工業	堺市	堺区北旅籠町東二丁1番17号	072-232-8682
㈲小森設備工業所	羽曳野市	はびきの一丁目5番5号	072-954-1260
㈱住宅ホームサービス	堺市	堺区一条通11-25-401	072-275-6740
苗村設備	堺市	美原区平尾28番地	072-361-3266
㈱カナン	羽曳野市	蔵之内19－4	072-958-5461
オーヤシマ㈱	和歌山県	岩出市畑毛306番地の2	0736-69-3102
藤野水道工業	河南町	寛弘寺404番地	0721-93-3052
ゴトウ水設	藤井寺市	小山六丁目3番8号	072-955-7578
ダイショウ設備	河内長野市	原町六丁目10番28号	0721-54-2601

指定給水装置工事事業者一覧
（市外）

令和3年3月31日

50音順

業者名	市町村	所在地	電話番号
㈱イースマイル	大阪市	中央区瓦屋町3-7-3 イースマイルビル	06-7739-2525
㈱児島建設工業	羽曳野市	駒ヶ谷327番地の8	072-956-8118
㈱ショーダイ	羽曳野市	西浦1583番地29	072-958-0378
㈱エイド	松原市	大堀2丁目11番3号	072-333-0330
㈱サニコン	堺市	北区百舌鳥陵南町三丁345番地	072-277-3255
エヌ・エス産業㈱	堺市	西区浜寺船尾町東四丁90番地	072-263-0762
㈲ユタカクリエイト	和泉市	王子町一丁目1番21号	0725-92-8260
三村プラミング	河内長野市	向野町677番地　エスポワール岩湧403号	0721-56-2766
㈱藤木設備	和泉市	鍛治屋町222番地の1	0725-57-5748
㈱シンエイ	大阪市	中央区谷町2丁目4-3　アイエスビル9階	06-6944-7797
岩田設備工業	奈良県	御所市大字三室650-1	0745-63-2329
森本設備機器㈱	松原市	丹南六丁目576番地の1	072-339-1711
㈱はやし設備	東大阪市	玉串町東二丁目6番40号	072-961-7455
㈱ダイヤホット・サービス	大東市	灰塚五丁目3番36号	06-6744-9101
ヒロ工業	堺市	東区草尾236－14	072-234-1630
㈱カンプロ	兵庫県	西宮市津門飯田町3番26号	0798-68-6032
コニシエンジニアリング㈱	泉大津市	河原町5番28号	0725-21-6067
㈱矢寺水道興業社	羽曳野市	羽曳が丘西一丁目2番16号	072-957-0455
福留工業	岸和田市	三田町189－1	072-441-4341
㈱寿水道	堺市	中区深阪3-2-2	072-234-2351
㈲宮武設備	堺市	中区深井畑山町202番地の15	072-270-6619
シンセイ㈱大阪支店	堺市	東区草尾575-2	072-239-7235
栗生設備	河南町	大宝1-4-1	0721-55-3357
ミチハタ水道工業㈱	河内長野市	菊水町7番8号	0721-53-2068
鹿島設備	大阪狭山市	西山台6丁目14番10－411号	072-365-9522
㈱野村設備	大阪市	淀川区西三国1丁目9番34号	06-6350-0350
㈱シンセイ設備	堺市	中区土塔町144-6	072-289-5091
㈱河内屋	泉佐野市	高松西2丁目2427-1	072-464-0115
ロイヤルホームセンター㈱　ロイサポートグループ	千葉県	習志野市東習志野6丁目7-15	0120-00-6186
ホクシン建設㈱	河内長野市	楠町東1752番地の1	0721-62-5735
アクアユニック	東大阪市	御厨中1丁目18番27号　3F	06-6789-7700
小原工業㈱	大阪市	淀川区木川東三丁目5番21号	06-6195-1229
パナソニックコンシューマーマーケティング㈱	大阪市	中央区城見2-1-61	06-4794-7002
㈱林建設	大阪市	住之江区安立4－5－13	06-6671-4038
㈱畑本水道工業所	柏原市	片山町16番7号	072-977-1787

指定給水装置工事事業者一覧
（市外）

令和3年3月31日

50音順

業者名	市町村	所在地	電話番号
㈱オーテック板倉	大阪市	都島区御幸町1-4-27	06-6925-6561
やすふく水道	岸和田市	加守町4丁目25-8	072-441-8228
百進建設㈱	四條畷市	砂二丁目17番10号	072-863-0677
村上水道㈱	堺市	東区北野田968番地	072-235-7774
ヤマジ設備	熊取町	小垣内3-16-5	090-5139-2624
㈱大久保建設	和泉市	阪本町246-4	0725-26-3451
㈱大智設備	兵庫県	神戸市長田区長田町3-2-12(3F)	078-797-5443
藤井住宅設備㈱	奈良県	香芝市鎌田624-3	0745-76-7781
㈱エーライフ	摂津市	鳥飼八防2-11-7	072-653-1991
平和興業㈱	大阪市	住之江区粉浜西1-2-6	06-6672-0216
㈱大生	松原市	柴垣2-977-4	072-349-0064
泉南設備工業㈱	泉南市	新家857-2	072-484-2850
㈱久米田設備工業	岸和田市	箕土路町1-16-21	072-443-8655
福盛水道設備	大阪狭山市	狭山3-2436-4	072-365-4144
㈱EBI	堺市	西区鳳南町2-100	072-274-0040
㈱メイテック	河内長野市	南ヶ丘36-14	0721-63-1899
新見設備	和泉市	室堂町406	0725-90-6600
㈱鳳水道工業所	堺市	西区草部1445-1	072-271-0496
ナルト住設㈲	羽曳野市	伊賀3-13-2	072-936-0357
㈱SEED建設	堺市	美原区青南台1-15-16	072-363-4700
三菱電機システムサービス㈱堺サービスステーション	堺市	堺区向陵西町3-5-26	072-224-1300
生孝設備㈱	貝塚市	澤40-1	072-431-7267
マルショウ住設㈱	堺市	堺区神石市之町2-1	072-269-4830
㈱りらいふ	大阪狭山市	東池尻3-861-1	072-366-3630
泉陽冷熱㈱	堺市	南区栂371	072-292-0722
土肥設備	泉大津市	東助松町3-3-32	0725-31-4740
㈱ハウスラボ	大阪市	浪速区大国2-1-6	06-6648-9898
㈱トラストエンジニアリング	泉大津市	式内町3-10	0725-33-7919
㈱大阪サワノ	大阪市	住吉区沢之町1-7-19	06-6692-9265
㈱アクアサービス	豊中市	庄内栄町4-5-7	06-6335-1211
山陽冷熱㈱	八尾市	美園町1-71-1	072-999-9456
メイセイ設備	高石市	加茂1-9-17	072-320-7562
上井谷設備	河内長野市	寿町10-5	0721-53-9569
三宅設備工業	岸和田市	箕土路町1-7-10	072-443-1512
あすなろ設備建設	大阪市	西区千代崎2丁目25番12号	06-6582-4511

指定給水装置工事事業者一覧
（市外）

令和3年3月31日

50音順

業者名	市町村	所在地	電話番号
㈱アクアライン	広島県	広島市中区上八丁堀8-8第1ウエノヤビル6F	082-502-6644
㈱ハーツ	堺市	北区金岡町3035番地	072-251-1001
㈱西日本設備	吹田市	内本町3-28-10	06-6155-5570
東龍住宅設備	堺市	中区深井中町361-3	072-247-7676
㈱UKS	堺市	北区長曽根町1679-1	072-242-8458
岩永設備	河内長野市	加賀田219-5	0721-64-1041
㈱ライフサポート	東京都	渋谷区大山町45番18号 代々木上原ウエストビル3階	03-5465-0703
㈲新協設備工業所	兵庫県	伊丹市西野5-69-2	072-778-0450
アイテム㈱	京都府	宇治市五ケ庄福角69-6	0774-33-7040
NKワークス㈱	堺市	西区上539-8	072-370-1998
㈱タイラ設備	堺市	中区田園435-54	072-235-8137
㈱SEN TEC	堺市	西区太平寺539-1	072-289-9909
㈱マキオ設備	和泉市	仏並町514-4	0725-92-1917
泉本工業	和歌山県	新宮市神倉4-1-13	0735-22-0817
㈱葛城工業	奈良県	葛城市林堂100-8	0745-44-9995
㈱光住設	堺市	南区大庭寺865-1	072-320-1594
マツシタ設備	泉佐野市	上瓦屋町820-11	072-463-3011
ヒロ設備	岸和田市	岡山町258-11	072-443-5860
㈱アイデライト	堺市	北区百舌鳥赤畑町3丁136番地2 グランドメゾンもず9	072-253-0304
㈱交換できるくん	東京都	渋谷区東1-26-20 東京建物東渋谷ビル12F	03-6427-5381
㈱水協	大阪市	天王寺区東高津町3-29　新青山ビル202	06-4305-7414
㈲東部第一工業	東大阪市	荒本2-5-1	06-6787-1643
㈱オクムラ設備工業	大阪市	鶴見区今津北2-8-33	06-6969-0245
㈱アクア・ワークス	堺市	南区美木多上2669	072-220-7888
アクアライフ㈱	岸和田市	中井町1-9-6	072-488-7866
イバライケ設備㈱	枚方市	磯島南町1-12	072-808-7451
㈱初芝水道企画	堺市	美原区大饗398-1	072-362-2876
㈱一福	堺市	南旅篭町東1-2-1	072-260-4118
㈱アズクリエイティブ	愛知県	名古屋市中区錦2-5-12	050-202-5263
㈱水幸	大阪市	東淀川区南江口2-6-83	06-7182-3803
㈲福西住宅設備	泉大津市	千原町1-5-11	0725-33-2268
㈱クリーンライフ	吹田市	広芝町6-10	06-6821-6133
㈱K’sCorporation	大阪市	東淀川区東中島1-17-18	06-6990-1524
中野設備工業㈱	八尾市	高美町１丁目３番２９号	072-993-3201
㈱総建	羽曳野市	広瀬368	072-944-1000

指定給水装置工事事業者一覧
（市外）

令和3年3月31日

50音順

業者名	市町村	所在地	電話番号
㈱KITAGAWA	岸和田市	藤井町2-21-24	072-457-8897
㈱オリエント組	大阪市	浪速区浪速東3-7-1	06-6567-2727
㈱カイセイ	太子町	春日146-10	0721-21-8668
㈱ショーワ	堺市	堺区遠里小野町3丁3番24号	072-233-8245
㈱内田住宅設備	和泉市	小田町633番地の4	0725-44-9775
㈱スイドウサービス	大阪市	城東区野江4-1-8-402	06-6991-6767
㈱ニシムラ	大東市	新田本町18番2号	072-871-5090

指定給水装置工事事業者一覧
（市外）

令和3年11月29日

50音順

業者名	市町村	所在地	電話番号
アイテム㈱	京都府	宇治市五ケ庄福角69-6	0774-33-7040
㈱アイデライト	堺市	北区百舌鳥赤畑町3丁136番地2 グランドメゾンもず906	072-253-0304
㈱アヴァンス	堺市	北区野遠町５６番地	072-252-6780
あき水道設備	河南町	鈴美台三丁目３番９号	0721-93-5370
晶設備	岸和田市	荒木町二丁目９－４０	072-445-5300
㈱アクアサービス	豊中市	庄内栄町4-5-7	06-6335-1211
アクア住設	松原市	東新町三丁目６番６号	072-333-4678
アクアユニック	東大阪市	御厨中1丁目18番27号　3F	06-6789-7700
アクアライフ㈱	岸和田市	中井町1-9-6	072-488-7866
㈱アクアライン	広島県	広島市中区上八丁堀8-8第1ウエノヤビル6F	082-502-6644
㈱アクア・ワークス	堺市	南区美木多上2669	072-220-7888
㈱アサヒ住設	堺市	中区福田５１３番地の２	072-230-3735
㈱アズクリエイティブ	愛知県	名古屋市千種区内山三丁目31番20号今池NMビル4階	050-734-3682
あすなろ設備建設	大阪市	西区千代崎2丁目25番12号	06-6582-4511
アズマホーム㈱	柏原市	田辺2丁目10番28号	072-938-7055
㈱イースマイル	大阪市	中央区瓦屋町3-7-3 イースマイルビル	06-7739-2525
㈲石本宅研工業	阪南市	箱作１５２４番地	072-476-5500
泉本工業	和歌山県	新宮市神倉4-1-13	0735-22-0817
㈱一福	堺市	南旅篭町東1-2-1	072-260-4118
稲見管工	堺市	南区檜尾１１４３番地の５	072-293-3498
イバライケ設備㈱	枚方市	磯島南町1-12	072-808-7451
岩田設備工業	奈良県	御所市大字三室650-1	0745-63-2329
岩永設備	河内長野市	加賀田219-5	0721-64-1041
㈱インプルーブ	堺市	中区田園578番地	072-237-1936
上井谷設備	河内長野市	寿町10-5	0721-53-9569
㈲上田設備	太子町	大字畑703番地	0721-98-2208
植田設備	泉佐野市	中庄1081-81	072-464-2641
㈱上田設備工業所	岸和田市	積川町２８６番地の５	072-479-1786
㈲上西工業所	松原市	阿保一丁目１４番１５号	072-331-0140
上原水道建設㈱	河内長野市	三日市町２１５番地の５	0721-62-6509
㈱内田住宅設備	和泉市	小田町633番地の4	0725-44-9775
馬木工業㈱	大阪市	阿倍野区昭和町一丁目３番９号	072-977-8267
㈱英弘エンジニアリング	河内長野市	昭栄町３番５５号	0721-53-0781
エイシン設備工業㈱	大阪市	東住吉区住道矢田六丁目８番６号	06-7891-3411
㈱エイド	松原市	大堀２丁目１１番３号	072-333-0330
㈱エーライフ	摂津市	鳥飼八防2-11-7	072-653-1991
㈱SYC	堺市	中区福田６３２番地の１	072-237-8321
エヌ・エス産業㈱	堺市	西区浜寺船尾町東四丁９０番地	072-263-0762
NSリノベーション㈱	大阪市	中央区高麗橋四丁目４番６号	06-6222-4481
NKワークス㈱	堺市	西区上539-8	072-370-1998
エバーリンクス㈱	大阪市	西区南堀江4-17-18	06-6531-1151
㈱EBI	堺市	西区鳳南町2-100	072-274-0040
㈲エムケイ住設	堺市	南区和田東988番地の1	072-292-0995
㈱MC　Tec	東大阪市	角田二丁目8番11号	072-911-4771
㈲エリア設備工業	岸和田市	神須屋町３１３番地の６	072-426-4333
㈱オーエムティ	堺市	西区浜寺石津町東二丁１１番２１号	072-244-6227
大泉水道㈱	堺市	北区金岡町２８４３番地の１０	072-252-4788

指定給水装置工事事業者一覧
（市外）

令和3年11月29日

50音順

業者名	市町村	所在地	電話番号
㈱大久保建設	和泉市	阪本町246-4	0725-26-3451
㈱大阪サワノ	大阪市	住吉区沢之町1-7-19	06-6692-9265
㈱大島工房	堺市	中区深井水池町３１６３番地の１	072-276-2268
太田設備工業所	松原市	西野々一丁目８番１１号	072-349-2670
㈱オーテック板倉	大阪市	都島区御幸町1-4-27	06-6925-6561
㈱大智設備	兵庫県	神戸市長田区長田町3-2-12（3F）	078-797-5443
㈱鳳水道工業所	堺市	西区草部1445-1	072-271-0496
㈲大橋工業所	堺市	中区福田１０３４番地の１	072-239-4568
大畑水道工業所	河内長野市	高向６７０番地	0721-52-3462
大畑水道設備	八尾市	青山町四丁目１番９号	072-998-9272
オーヤシマ㈱	和歌山県	岩出市畑毛３０６番地の２	0736-69-3102
奥田商工㈱	貝塚市	澤１２８２番地	072-431-3526
㈱オクムラ設備工業	大阪市	鶴見区今津北2-8-33	06-6969-0245
㈱オリエント組	大阪市	浪速区浪速東3-7-1	06-6567-2727
(同)海玄	堺市	南区美木多上2755番地35	072-294-6622
㈱カイセイ	太子町	春日146-10	0721-21-8668
鹿島設備	大阪狭山市	西山台６丁目１４番１０－４１１号	072-365-9522
㈱カスタム	柏原市	古町三丁目１番１４号	072-970-2400
㈱樫儀設備	堺市	堺区東湊町三丁１９２番地の２	072-241-2719
㈱葛城工業	奈良県	葛城市林堂100-8	0745-44-9995
㈱カナン	羽曳野市	蔵之内１９－４	072-958-5461
カミタ総合設備㈱	阪南市	黒田343番地の2	072-471-2234
川尾設備事務所	茨木市	大池一丁目１０番３３－４０１号	072-635-8933
㈱カワタニ	河内長野市	加賀田１２番地２	0721-65-6124
㈱河内屋	泉佐野市	高松西2丁目2427-1	072-464-0115
㈱環研	摂津市	鳥飼銘木町６番１５号	072-653-2144
神田住設	貝塚市	名越505-1	072-446-8494
㈱カンプロ	兵庫県	西宮市津門飯田町3番26号	0798-68-6032
㈱KITAGAWA	岸和田市	藤井町2-21-24	072-457-8897
㈲北口設備	千早赤阪村	大字水分289番地甲	0721-72-1244
キタグチ設備	河内長野市	寿町５番２７号	0721-54-0546
㈲北崎工業所	枚方市	翠香園町６番２号	072-831-1296
北戸設備	松原市	立部一丁目１７２番地の４	072-332-4900
㈲久門水道工業所	羽曳野市	大黒１７５番地の１７	072-958-4649
協栄水工メンテナンス㈱	松原市	柴垣一丁目２５番１３号	072-332-2217
㈱共栄設備	堺市	堺区車之町東３丁１番９号	072-223-6400
㈱共進社工業所	東大阪市	西堤楠町三丁目２番１１号	06-6788-2223
㈲近畿水道サービス	兵庫県	神戸市北区東大池二丁目２番１２号	078-982-6363
㈱キンライサー	東京都	港区虎ノ門一丁目3番1号	03-5157-2400
クシマ設備工業㈱	堺市	北区北花田町三丁３３番２１号	072-255-1622
㈱久米田設備工業	岸和田市	箕土路町1-16-21	072-443-8655
㈱クラシアン	神奈川県	横浜市港北区新横浜一丁目２番地１	0120-500-500
㈱クラタ設備工業所	松原市	北新町三丁目１５番１０号	072-332-4411
㈱クリーンライフ	吹田市	広芝町6-10	06-6821-6133
栗生設備	河南町	大宝1-4-1	0721-55-3357
㈱CREST工建	大阪狭山市	西山台一丁目7番5号	072-349-3589
㈱K'sCorporation	大阪市	東淀川区東中島1-17-18	06-6990-1524

指定給水装置工事事業者一覧
（市外）

令和3年11月29日

50音順

業者名	市町村	所在地	電話番号
㈲建宅設備	堺市	西区浜寺南町二丁281番地の2	072-261-6868
小池設備	堺市	美原区多治井658番地5	072-363-1839
㈱交換できるくん	東京都	渋谷区東1-26-20 東京建物東渋谷ビル12F	03-6427-5381
工和工業㈱	堺市	中区土塔町2326番地の7	072-237-7807
㈱児島建設工業	羽曳野市	駒ヶ谷327番地の8	072-956-8118
㈲小谷設備工業	堺市	美原区多治井390番地	072-361-1624
ゴトウ水設	藤井寺市	小山六丁目3番8号	072-955-7578
㈲ゴトウ設備	河内長野市	清水316－1	0721-60-2408
㈱寿水道	堺市	中区深阪3-2-2	072-234-2351
コニシエンジニアリング㈱	泉大津市	河原町5番28号	0725-21-6067
㈱小幡工業所	和歌山県	和歌山市杭ノ瀬81番地の7	073-472-0130
小原工業㈱	大阪市	淀川区木川東三丁目5番21号	06-6195-1229
㈲小森設備工業所	羽曳野市	はびきの一丁目5番5号	072-954-1260
㈲酒井工業所	大阪狭山市	山本中340番地の3	072-365-5007
坂設備工業所	河南町	大字神山486番地の23	0721-90-3373
㈱坂本配管工業所	岸和田市	内畑町205－10	072-479-0792
㈱佐藤水道工業所	堺市	西区草部1406番地の1	072-272-0551
㈱サニコン	堺市	北区百舌鳥陵南町三丁345番地	072-277-3255
㈱サンク	堺市	南区茶山台一丁3番1号	072-368-8639
山陽設備土木	千早赤阪村	大字森屋879番地	0721-72-0238
山陽冷熱㈱	八尾市	美園町1-71-1	072-999-9456
㈱SEED建設	堺市	美原区青南台1-15-16	072-363-4700
㈱シゲタ工業所	羽曳野市	野々上五丁目401番地の1	072-953-9456
芝田設備	羽曳野市	野々上三丁目6番10号	072-953-8288
嶋田設備	羽曳野市	東阪田115－6	072-957-5012
㈱住宅ホームサービス	堺市	堺区一条通11-25-401	072-275-6740
翔貴設備㈱	岸和田市	西之内町8-52-106	072-447-9528
㈱ショーダイ	羽曳野市	広瀬66番地の3	072-958-0378
㈱ショーワ	堺市	堺区遠里小野町3丁3番24号	072-233-8245
㈲白樫設備工業所	羽曳野市	野333－15番地	072-954-8675
㈱シンエイ	大阪市	中央区谷町2丁目4-3　アイエスビル9階	06-6944-7797
㈱新川	忠岡町	忠岡東二丁目16番3号	0725-22-2222
㈲新協設備工業所	兵庫県	伊丹市西野5-338	072-778-0450
㈱信光	堺市	美原区丹上413番地の4	072-363-0246
シンセイ㈱大阪支店	堺市	東区草尾575-2	072-239-7235
㈱シンセイ設備	堺市	中区土塔町144-6	072-289-5091
新生和光㈱	八尾市	沼二丁目135番地	072-949-9603
㈱新宅設備工業所	大阪市	平野区長吉出戸六丁目14番7号	06-6799-1005
㈲シンタニ	羽曳野市	野205番地の263	072-953-4326
㈲新谷機設	太子町	大字葉室1328番地の7	0721-98-1223
㈱伸和工業	八尾市	楠根町二丁目4番4号	072-996-5667
㈱水協	大阪市	天王寺区東高津町3-29　新青山ビル202	06-4305-7414
㈱水幸	大阪市	東淀川区南江口2-6-83	06-7182-3803
㈱スイドウサービス	大阪市	城東区野江4-1-8-402	06-6991-6767
㈱杉原工業	岸和田市	下松町4丁目21番11号	072-428-7773
杉原設備	高石市	羽衣5丁目4番20-202号	072-266-1629
㈱杉本設備	堺市	堺区緑ヶ丘南町二丁2番19号	072-244-0721

指定給水装置工事事業者一覧
（市外）

令和3年11月29日

50音順

業者名	市町村	所在地	電話番号
杉元設備工業㈱	藤井寺市	道明寺五丁目４番10号	072-953-8154
㈱杉山建設	東大阪市	荒本一丁目8番14-115号	06-6789-1789
㈱陶山工務店	河内長野市	寺元１３３番地	0721-65-1191
生孝設備㈱	貝塚市	澤40-1	072-431-7267
西武設備工業㈱	大阪市	東住吉区矢田二丁目１７番６号	06-4700-3888
生和設備工業㈱	貝塚市	澤276－1	072-429-2611
㈱SEN TEC	堺市	西区太平寺539-1	072-289-9909
泉南設備工業㈱	泉南市	新家857-2	072-484-2850
泉陽冷熱㈱	堺市	南区栂371	072-292-0722
㈱総建	羽曳野市	広瀬368	072-944-1000
㈱相互技研	羽曳野市	野557番地1	072-938-3123
大恵商事㈱	大阪市	淀川区西中島三丁目13番1号	06-6886-2213
ダイショウ設備	河内長野市	原町六丁目１０番２８号	0721-54-2601
大晋工業㈱	東大阪市	足代北一丁目１４番１号	06-6781-6304
㈱大生	松原市	柴垣2-977-4	072-349-0064
ダイナン水道	堺市	中区深井中町580-2	072-269-4181
大八建設工業㈱	河内長野市	西之山町１３番２８号	0721-53-2645
㈱ダイヤホット・サービス	大東市	灰塚五丁目３番３６号	06-6744-9101
㈱タイラ設備	堺市	中区田園435-54	072-235-8137
大和住器㈱	河内長野市	西代町１１番２８号	0721-52-3536
㈱髙井設備	奈良県	大和高田市大字土庫２３６番地の１	0745-22-0849
㈲高月設備	岸和田市	稲葉町７５３番地	072-479-0641
タカハシ設備	堺市	美原区菩提69-8	072-287-2474
㈱辰巳水道	堺市	西区浜寺船尾町西二丁１６２番地の３	072-261-6793
田中水道㈱	堺市	中区大野芝町２７２番地の１	072-235-3200
㈱田中水道設備	河内長野市	松ヶ丘西町１５２９番地	0721-53-5375
㈱田中設備	大阪市	住吉区我孫子西二丁目８番２１号	06-6606-1101
㈱谷組	河内長野市	喜多町５１４番地	0721-62-5025
㈱タル井	羽曳野市	古市二丁目３番９号	072-957-0288
㈱司	八尾市	神宮寺五丁目１６１番地	072-941-1002
㈱辻尾設備	堺市	北区百舌鳥陵南町２丁６６４番地	072-279-2589
㈲津村水道工業所	羽曳野市	恵我之荘三丁目４番８号	072-955-1638
T.S.WORK	太子町	大字山田２８６３番地の６	0721-98-3964
土肥設備	泉大津市	東助松町3-3-32	0725-31-4740
㈲東部第一工業	東大阪市	荒本2-5-1	06-6787-1643
東洋設備㈱	堺市	堺区香ヶ丘町１丁１２番７号	072-238-5898
東龍住宅設備	堺市	中区深井中町361-3	072-247-7676
㈱トラストエンジニアリング	泉大津市	式内町3-10	0725-33-7919
苗村設備	堺市	美原区平尾２８番地	072-361-3266
㈱ナカイ工業	河南町	白木１３３７番地	0721-93-2998
中筋建設㈱	和歌山県	和歌山市鳴神１０３５番地	073-473-8225
㈲中塚設備工業	泉佐野市	鶴原１丁目４番１０号	072-437-1781
中野設備工業㈱	八尾市	高美町１丁目３番２９号	072-993-3201
㈱仲林建設	河南町	大字寺田１１６番地の３	0721-93-5578
中道建設㈱	南河内郡	太子町大字山田48番地	0721-98-1236
㈱ナリ設備	守口市	大久保町二丁目13番1号	06-6902-7731
ナルト住設㈲	羽曳野市	南恵我之荘5-2-2	072-936-0357

指定給水装置工事事業者一覧
（市外）

令和3年11月29日

50音順

業者名	市町村	所在地	電話番号
南海設備㈱	堺市	中区福田６８４番地の３	072-237-2675
㈲ニコー設備	堺市	中区東山９００番地　ジョイビル２０１号	072-230-1112
㈱西日本設備	吹田市	内本町3-28-10	06-6155-5570
ニシノ商会	河内長野市	松ヶ丘中町１２７９番地３	0721-54-3311
㈱ニシムラ	大東市	新田本町18番2号	072-871-5090
西村水道工業㈱	堺市	中区伏尾７６１番地の２	072-278-9880
㈱丹羽工業所	大阪市	旭区高殿六丁目２番２０号	06-6953-7311
㈱伸栄設備	堺市	東区日置荘原寺町４７１番地１	072-285-4453
㈱野村設備	大阪市	淀川区西三国1丁目９番34号	06-6350-0350
㈱ハーツ	堺市	北区金岡町3035番地	072-251-1001
㈱ハウスサポート	大阪市	淀川区西中島六丁目3番24号K424	06-6195-2258
㈱ハウスラボ	大阪市	浪速区大国2-1-6	06-6648-9898
㈲橋本住設	河内長野市	小山田町４６１番地の２８	0721-54-5073
㈱畑本水道工業所	柏原市	片山町16番7号	072-977-1787
㈱初芝水道企画	堺市	美原区大饗398-1	072-362-2876
㈱ハナフサ	大阪市	中央区谷町七丁目5番9号	06-6762-7001
㈱林建設	大阪市	住之江区安立4－5－13	06-6671-4038
㈱はやし設備	東大阪市	玉串町東二丁目６番４０号	072-961-7455
㈱繁和	堺市	堺区海山町二丁１２９－９	072-223-5666
阪和水道土木㈱	岸和田市	西大路町５４番地の１１	072-443-2323
㈱光住設	堺市	南区大庭寺865-1	072-320-1594
聖工業	堺市	南区豊田５６１番地	072-293-8399
㈱樋井建設	河内長野市	小山田町2357番地の3	0721-56-6900
百進建設㈱	四條畷市	砂二丁目17番10号	072-863-0677
㈲ヒロカンパニー	高石市	取石四丁目１６番１５号	072-272-6000
ヒロ工業	堺市	東区草尾２３６－１４	072-234-1630
ヒロ設備	岸和田市	岡山町258-11	072-443-5860
福留工業	岸和田市	三田町１８９－１	072-441-4341
㈲福西住宅設備	泉大津市	千原町1-5-11	0725-33-2268
福原住宅設備	岸和田市	三田町183	090-4492-5556
福盛水道設備	大阪狭山市	狭山3-2436-4	072-365-4144
藤井住宅設備㈱	奈良県	香芝市鎌田624-3	0745-76-7781
㈱藤木設備	和泉市	鍛治屋町２２２番地の１	0725-57-5748
藤浪設備工業㈱	岸和田市	包近町４７４番地の２	072-444-6902
藤野水道工業	河南町	寛弘寺４０４番地	0721-93-3052
㈱フタバエンジニアリング	枚方市	長尾西町二丁目５１番２号	072-851-3073
平和興業㈱	大阪市	住之江区粉浜西1-2-6	06-6672-0216
峯樹造園㈱	河内長野市	松ケ丘西町1540-3	0721-56-7912
ホクシン建設㈱	河内長野市	楠町東1752番地の１	0721-62-5735
堀井設備	藤井寺市	国府三丁目７番１５号	072-938-2417
前本設備㈱	河内長野市	北青葉台3番4号	0721-62-3016
㈱マキオ設備	和泉市	仏並町514-4	0725-92-1917
㈱マツオ設備	藤井寺市	古室一丁目８番１２号	072-954-7496
マツシタ設備	泉佐野市	上瓦屋町820-11	072-463-3011
㈱松島設備	東大阪市	角田二丁目８番９号	072-964-0067
松村設備工業㈱	八尾市	高安町北一丁目１１３番地	072-922-0561
㈱マツモト工業	堺市	西区堀上緑町三丁７番１８号	072-272-0017

指定給水装置工事事業者一覧
（市外）

令和3年11月29日

50音順

業者名	市町村	所在地	電話番号
マルショウ住設㈱	堺市	堺区神石市之町2-1	072-269-4830
㈱MIZU SAPO	広島市	中区鶴見町8番57号	082-533-8080
㈱溝がわ設備	河内長野市	加賀田１５４３番地	0721-62-3093
㈱道下工業所	松原市	上田三丁目９番4号	072-331-1501
ミチハタ水道工業㈱	河内長野市	菊水町7番8号	0721-53-2068
三菱電機システムサービス㈱堺サービスステーション	堺市	堺区向陵西町3-5-26	072-224-1300
㈱三友工務店	東大阪市	三島一丁目１１番１０号	06-6745-6057
南設備	河内長野市	野作町１２番３４号	0721-52-5878
ミナミ設備	堺市	南区桃山台一丁１６番１０号	072-299-0130
美原工業	堺市	美原区北余部西一丁目１番４－１００７号	072-363-8603
三村プラミング	河内長野市	向野町６７７番地　エスポワール岩湧４０３号	0721-56-2766
三宅設備工業	岸和田市	箕土路町1-7-10	072-443-1512
㈲宮武設備	堺市	中区深井畑山町２０２番地の１５	072-270-6619
㈲ミヤノ設備	岸和田市	中井町一丁目１８番９号	072-441-8596
村上水道㈱	堺市	東区北野田９６８番地	072-235-7774
メイセイ設備	高石市	加茂1-9-17	072-320-7562
㈱メイテック	河内長野市	南ヶ丘36-14	0721-63-1899
㈱メベック	奈良県	宇陀郡室生村大字大野２１４１－１	0745-92-3311
㈱本並住設	堺市	美原区真福寺２２７番地の１	072-361-6073
㈱森水道工業所	堺市	北区新金岡町５丁７番３２８号	072-253-9224
森本設備機器㈱	松原市	丹南六丁目５７６番地の１	072-339-1711
やすふく水道	岸和田市	加守町4丁目25-8	072-441-8228
㈱矢寺水道興業社	羽曳野市	羽曳が丘西一丁目２番１６号	072-957-0455
㈱山口設備	大東市	野崎三丁目11番5号	072-878-7481
山口設備工業	松原市	三宅西二丁目１９番１６号	072-335-4016
ヤマジ設備	熊取町	小垣内3-16-5	090-5139-2624
(同)ヤマト設備	東大阪市	川俣2丁目5番20号	06-6732-4021
山脇設備㈱	堺市	南区大庭寺１１０番地の６	072-297-3393
㈱UKS	堺市	北区長曽根町1679-1	072-242-8458
㈱吉永建設	泉大津市	曽根町二丁目3番26号	0725-51-7590
㈱良本設備工業	貝塚市	麻生中687番地1	072-488-7333
㈲米田工業	太子町	大字春日１７２番地の２	0721-98-2088
㈱ライフサポート	東京都	渋谷区大山町45番18号 代々木上原ウエストビル3階	03-5465-0703
㈱リーフ給水システム	堺市	堺区石津町四丁３番２９号	072-205-8620
㈱リュウビエンジニアリング	大阪市	平野区平野西六丁目３番８号	06-6760-5143
㈱りらいふ	大阪狭山市	東池尻3-861-1	072-366-3630
ロイヤルホームセンター㈱　ロイサポートグループ	千葉県	習志野市東習志野6丁目7-15	0120-00-6186
㈱若松設備	藤井寺市	古室三丁目８番２１号	072-938-1391
㈲ワキタ総合	貝塚市	名越８７８番地	072-446-4101
和興設備㈱	堺市	中区土塔町３３３６番地	072-236-5311
㈲ワシズリペアサービス	藤井寺市	岡一丁目５番３５号スリーエイトビル３０１	072-939-3888
㈱渡部工業所	羽曳野市	恵我之荘二丁目１０番３２号	072-954-4531
ワニ設備工業	堺市	堺区北旅籠町東二丁１番１７号	072-232-8682

指定給水装置工事事業者一覧
（市外）

令和3年11月29日

50音順

業者名	市町村	所在地	電話番号

指定給水装置工事事業者一覧
（市内）

令和3年11月29日

50音順

業者名	市町村	所在地	電話番号
㈱アカシア緑化	富田林市	大字佐備2068-4	0721-34-5151
AQUA・PLUS	富田林市	若松町西1-1850（2F）	0721-25-6005
浅沼建設㈱	富田林市	喜志町5-4-33	0721-26-3444
浅野設備	富田林市	中野町三丁目３番２９号	0721-25-6003
㈱アプライ	富田林市	錦織南一丁目35番45号	0721-55-2772
アルファプランニング	富田林市	寿町三丁目５番２号	0721-24-8676
㈱池側設備	富田林市	錦ヶ丘町6-2-106	0721-23-5425
㈲市橋デンキ	富田林市	喜志町五丁目１２番３３号	0721-25-6274
植村電設	富田林市	富美ヶ丘町１３番２９号	0721-25-2126
㈲栄光建設	富田林市	楠風台3丁目7-17	0721-35-3157
㈱エイシン建設	富田林市	川向町1-5	0721-70-7751
㈱OGURO	富田林市	若松町五丁目１５番１０号	0721-23-0096
大竹建設㈱	富田林市	中野町三丁目4番1号	0721-23-2859
岡田工業	富田林市	伏山三丁目３番１９号	0721-29-5505
勝正建設㈱	富田林市	若松町西一丁目１８５６番地５	0721-25-9600
管工事イズイ工業所	富田林市	若松町一丁目２２番１号	0721-26-0055
関西住設サービス	富田林市	桜ヶ丘町５番３１号	0721-26-2252
㈱関住	富田林市	常盤町３番９号	0721-25-1245
北野技研	富田林市	別井五丁目6番15号	0721-23-3930
北野建設㈱	富田林市	別井三丁目１０番２８号	0721-23-2194
北野水道工業所	富田林市	別井３丁目７－３８	0721-24-0039
北野設備㈱	富田林市	大字龍泉４８７番地	0721-35-4872
きのした	富田林市	寺池台一丁目１９番８号	0721-29-8634
共同設備㈱	富田林市	廿山一丁目１１番２号	0721-29-6322
くすのき水道設備	富田林市	楠風台二丁目7番２１号	0721-33-5257
㈲クニキ設備	富田林市	若松町東一丁目８番７号	0721-23-4123
久保工業㈱	富田林市	山中田町一丁目１４番２５号	0721-25-2595
㈱黒川工業	富田林市	南大伴町一丁目13番28号	0721-69-8400
幸千合同会社	富田林市	東板持町3丁目18-15	0721-89-2239
㈱弘陽建設	富田林市	若松町西1-1888-1	0721-55-3157
工和工業㈱富田林営業所	富田林市	桜井町一丁目１７番２７号	0721-20-1337
㈱古賀商会	富田林市	錦織南二丁目８番３号	0721-23-2650
㈱西光建設	富田林市	南大伴町一丁目７番１３号	0721-25-6406
㈱桜井組	富田林市	若松町三丁目２番３号	0721-25-0700
㈱笹原住設	富田林市	大字甘南備９１８番地１	0721-33-3350
㈲三和工業所	富田林市	甲田二丁目７番１０号	0721-23-3848
進栄工業㈱	富田林市	桜井町二丁目1546番地4	0721-22-7001
進光建設	富田林市	若松町一丁目２１番４号	0721-26-3279
杉山土木建設㈱	富田林市	木戸山町６番１号	0721-24-1802
晴空管工	富田林市	若松町2-6-8	0721-21-4249
㈱大英	富田林市	高辺台一丁目10番1号	0721-26-9090
㈱大起建設	富田林市	常盤町１３番２９号	0721-25-7774
大顕工業	富田林市	別井一丁目３番５号	0721-26-0302
大誠開発㈱	富田林市	若松町3-1-6	0721-20-5545
㈱大富建設	富田林市	若松町三丁目１番3号	0721-20-0170
㈱大誘	富田林市	大字東板持594-2	0721-33-5775
㈱匠開発	富田林市	須賀二丁目１２番１号	0721-52-1144

指定給水装置工事事業者一覧
（市内）

令和3年11月29日

50音順

業者名	市町村	所在地	電話番号
㈱龍建道路	富田林市	昭和町1-5-22	0721-26-9930
田中工業所	富田林市	不動ヶ丘町3番18号	0721-35-2022
タナカ理研㈱	富田林市	西板持町一丁目86番地	0721-34-1288
㈱玉里建設	富田林市	彼方2260番地1	0721-26-9055
㈱丹建設	富田林市	楠風台一丁目12番17号	0721-25-1072
辻工業	富田林市	錦織北二丁目3番3号	0721-24-6155
辻元水道工業所	富田林市	錦織北二丁目1番22号	0721-24-0809
辻元設備工業㈱	富田林市	錦織東二丁目16番8号	0721-26-3345
㈱土井建	富田林市	中野町3-735-16	0721-23-4447
富田林市管工事業協同組合	富田林市	向陽台一丁目3番11号	0721-29-6161
長岡建設㈱	富田林市	若松町西一丁目1888-1	0721-55-3286
中川工業㈱	富田林市	別井三丁目10番3号	0721-25-0022
中筋建設㈱	富田林市	若松町一丁目18番23号	0721-24-7471
仲谷設備㈱	富田林市	大字佐備447番地2	0721-34-3271
㈱南口組	富田林市	甲田一丁目10番1号	0721-25-1112
㈱西松	富田林市	富田林町16番8号	0721-70-7700
日清設備工業	富田林市	高辺台1-5-505-403	0721-24-8207
㈱ニュートリノ	富田林市	向陽台一丁目3番12号	0721-29-8614
ハタヨシ建設㈱	富田林市	北大伴町二丁目14番14号	0721-24-1106
㈱八葉	富田林市	加太2-1-15	072-320-3030
服部建設㈱	富田林市	川向町2-18-6	0721-35-0302
原田建設㈱	富田林市	南大伴町三丁目5番3号	0721-25-2300
藤野興業㈱	富田林市	山中田町一丁目11番18号	0721-24-0118
㈱不動設備	富田林市	大字彼方472番地1	0721-34-0482
平成建設興業㈱	富田林市	若松町一丁目1248番地の6	0721-25-8741
㈱本所建設	富田林市	喜志町3-8-1	0721-24-0015
前田工業㈱	富田林市	錦織北一丁目15番4号	0721-24-1397
㈱松下工建	富田林市	常盤町14番5号	0721-20-6700
㈲松本住宅設備機器	富田林市	錦織中二丁目1番16号	0721-23-3134
松本設備	富田林市	須賀3-8-7	090-4493-1568
㈱溝川組	富田林市	中野町三丁目6番43号	0721-23-2872
南水道工業所	富田林市	大字佐備1044番地3	0721-34-4586
美馬建設㈱	富田林市	若松町一丁目1248番地6	0721-24-9669
㈲雅工業	富田林市	川向町7番5号	0721-30-3135
森本水道	富田林市	甲田一丁目17番37号	0721-24-3167
㈱安田組	富田林市	若松町西一丁目1834番地1	0721-25-0809
康竹工業㈱	富田林市	富田林町5番22号	0721-24-0268
㈱ユーシン建設	富田林市	西板持町九丁目12-2	0721-35-6661
㈱Y's	富田林市	錦織東2-12-4	0721-69-5555