



連日 37 度を超えるような猛暑日が続く昨今。直射日光の下では、暑くて倒れてしまいそうになる日々が続いています。しかし、ふと気がつくところの夏を精一杯生きたセミの亡骸が物悲しく、代わりに赤とんぼが畑やメダカ池の周りを飛んでいる様子に秋の気配を感じさせてくれます。ただ、九月になっても、厳しい残暑は、まだまだ続くと予想されます。幼稚園でも熱中症対策をしっかり行っていきたいと思います。

さて、子どもたちの夏休みの暮しぶりはどのようなものだったでしょうか。プールや海で、たくさん遊んで真っ黒になった子。大好きな虫取りを思う存分楽しめた子、久しぶりにお父さんやお母さんの故郷に帰り、おいしい空気をいっぱい吸ってきた子。しかし、長い夏休み、疲れも出て、朝はゆっくり寝てしまう「くせ」がついてしまった子もいるかも知れません。そこで一学期の終業式に子どもたちと3つのお約束をしました「①早寝・早起き・朝ご飯を心がける」「②家でのお手伝いを進めます」「③3歳は嫌いな物もしっかり食べる。4歳は3色（お肉などの赤、野菜などの緑、ご飯などの黄）をバランスよく食べる。5歳はお風呂など水の中に顔を浸けられるようにする（大人のいるところで）。」さて、子どもたちはこのお約束を頑張っていたでしょうか？

そしていろいろな夏の思い出とともに、二学期がスタートしました。二学期は、1年のうちで一番長い学期です。すぐ目の前には運動会があります。子どもたちも運動会の練習に力が入ることでしょう。ほかにもいろいろな行事が控えています。秋から初冬は一年で最も過ごしやすい時期、子どもたちの持つ力が発揮され、充実する学期でもあります。子どもたち一人一人が、遊びを通して成長すること、また、しっかりと集団として高まっていくことを目標に、全職員で頑張っていきたいと思えます。ご家庭におかれましても、特に、基本的な生活リズムの回復に気をつけて、栄養をしっかりとること、体をじゅうぶん休めること、「早寝、早起き、朝ご飯」で健康管理をしていただくようお願いいたします。【園長 松島利彦】

一育てたいこと一

- 5歳児
 - ・ 戸外で十分に体を動かし、意欲的に運動遊びに取り組む。
 - ・ 共通の目的をもって友達と活動する喜びを味わう。
 - ・ 初秋の自然に興味や関心をもつ。
- 4歳児
 - ・ 基本的な生活習慣を再確認し、園生活のリズムを取り戻す。
 - ・ 友達と関わりながら戸外で身体を動かして遊ぶことを楽しむ。
 - ・ 初秋の自然に触れて遊ぶ楽しさを味わう。
- 3歳児
 - ・ 戸外で十分体を動かしていろいろな運動遊びを楽しむ。
 - ・ いろいろな遊びに興味をもち、楽しむ。

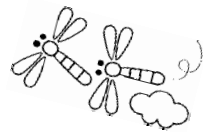

↑園ホームページ



令和6年度園児募集について



令和6年度 募集要項 3歳児～5歳児

対象児：3年保育（3歳児）令和 2年4月2日～令和 3年4月1日生まれの幼児
 2年保育（4歳児）平成31年4月2日～令和 2年4月1日生まれの幼児
 1年保育（5歳児）平成30年4月2日～平成31年4月1日生まれの幼児

入園届配布：令和5年 8月22日（火）より配布

入園届受付：令和5年10月 5日（木）、6日（金）
 11日（水）午後2時30分～4時45分

※上記3日間以降でも入園は随時受け付けています。

お気軽に園にご相談ください。

栄養満点の
給食を提供

17時まで
預かり保育を実施

9月の未就園児広場

【にこにこ広場】

10:00～11:00

*9月21日（木）

【2歳児ひよこぐみ】

9:30～11:00

*9月12日（火）・28日（木）

【にこにこ園庭開放】

9:00～11:30

*9月 6日（水）・13日（水）

上記日程で公開保育を行います。
 入園をお考えの方はぜひ、
 見学にお越しください。
 お申し込みはお電話にて。
 (☎：24-3302)

9月の行事予定

| 日 | 曜 | 午後保育 | あおき | 行事 |
|----|---|------|-----|----------------------------------|
| 29 | 火 | | △ | 2学期始業式（11時降園） |
| 30 | 水 | | ○ | 短縮保育 プール |
| 31 | 木 | | ○ | 短縮保育 プール最終日 9月分諸経費・7月分預かり費用徴収 |
| 1 | 金 | | ○ | 短縮保育 プール予備日 |
| 2 | 土 | | | |
| 3 | 日 | | | |
| 4 | 月 | ◎ | ○ | 午後保育開始 |
| 5 | 火 | ◎ | ○ | |
| 6 | 水 | | ○ | 絵本貸出・PTA役委員会・交通安全指導 にこにこ園庭開放 |
| 7 | 木 | ◎ | ○ | ⑤アルバム作り13:00～ |
| 8 | 金 | ◎ | ○ | 敬老絵はがき宛名書き |
| 9 | 土 | | | |
| 10 | 日 | | | |
| 11 | 月 | ◎ | ○ | 敬老絵はがきポスト投函 |
| 12 | 火 | ◎ | ○ | ひよこぐみ |
| 13 | 水 | | ○ | にこにこ園庭開放 |
| 14 | 木 | ◎ | ○ | 図書活動（つつじ号） |
| 15 | 金 | ◎ | ○ | 避難訓練・手話教室14:10～ |
| 16 | 土 | | | |
| 17 | 日 | | | |
| 18 | 月 | | | 【敬老の日】 |
| 19 | 火 | ◎ | ○ | 給食なし（小学校代休のため） |
| 20 | 水 | | ○ | 絵本返却貸出 |
| 21 | 木 | ◎ | ○ | にこにこ広場 ⑤発育測定・保健教育 |
| 22 | 金 | ◎ | ○ | ④発育測定・保健教育 |
| 23 | 土 | | | 【秋分の日】 |
| 24 | 日 | | | |
| 25 | 月 | ◎ | ○ | ③発育測定・保健教育 |
| 26 | 火 | ◎ | ○ | |
| 27 | 水 | | ○ | 保育参観 |
| 28 | 木 | ◎ | ○ | ひよこぐみ |
| 29 | 金 | ◎ | ○ | 月末統計・手話教室14:10～ |
| 30 | 土 | | | 中学校体育祭 |