

向陽台小だより

春休み号

令和4年3月24日

富田林市立向陽台小学校

がんばったよ、成長したよ

こうちよう こむら かつし
校長 古村 勝俊

やわ あたた かぜ ふ
柔らかく暖かい風が吹くようになりました。さそわれるように、校庭のサクラが
いま いま あわ ぴんく おお
今か今かと、淡いピンクのつばみを大きくふくらませています。

うんどうじょう ふ えん すぞ ゆきやなぎ えだ ちい しろ はな さ はじ
運動場のフェンス沿いのユキヤナギも、枝いっぱい小さな白い花を咲かせ始め
ました。いよいよ本格的な春の訪れです。

がっこう きょう しゅうりょうしき れいわ ねんど きょういくかつどう お
学校は、今日の修了式をもって、令和3年度のすべての教育活動を終えることが
できました。

せんしゅう がつ にち そつぎょうしき めい ねんせい お むね
先週3月17日の卒業式では、54名の6年生が、なごり惜しさを胸にしなが
ら、堂々と立派な態度でこの向陽台小学校を巣立っていきました。6年間積み重ねて
きた学びとかけがえのない経験に、自信と誇りをもって、中学校でも元気に頑張っ
てくれることを願っています。

どうが さんか ねんせい たいど すば いちねん せいちょう
また、動画で参加してくれた5年生の態度もたいへん素晴らしく、この一年の成長
を感じさせるものでした。引き締まった表情や動き、心のこもったことばや歌声。
そのすべてから、最高学年のバトンを受け継ぐ自分たちの責任を果たそうという思い
が、ひしひしと伝わってきました。

ねんせい ねんせい がつ つぎ がくねん しんきゅう いちねんまえ にゅうがく
1年生から4年生も、4月には次の学年へと進級します。一年前に入学した1
年生は、すっかり学校生活に慣れ、生き生きと活動しています。あどけなさのなかに

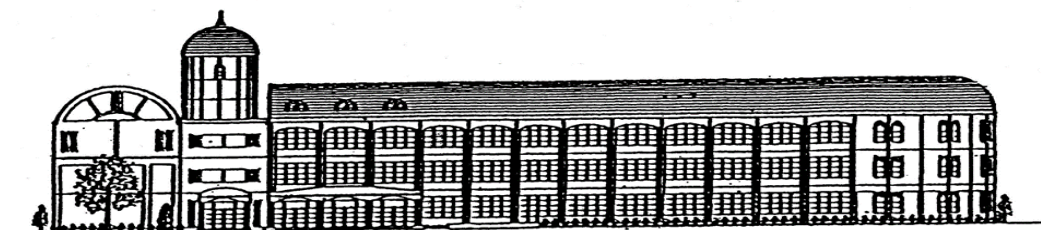



も、自信をもって発表したり、行動したりする姿が数多く見られるようになりました。2年生、3年生、4年生も、それぞれの学年にふさわしく成長した姿が見られ、とても頼もしく思います。

私たち教職員は、一人ひとりの子どもに合った指導・支援を常に模索しています。この一年間、学校として十分にご期待に沿えなかったこともあったかもしれませんが、保護者の皆さまとともに考え、子どもたちの成長の喜びを感じてまいりました。これからも一人ひとりにあった教育を進めていくことができるよう教職員一同努力してまいります。

年度の終わりに、ご家庭でもお子さんと一しょに、この一年間の成長をぜひ振り返ってみていただければと思います。子どもは、認められ、たくましく成長していきます。「できるようになったこと」「努力したこと」など、さまざまな視点からお子さんの成長を確認していただき、具体的なことばで伝えてあげていただければ幸いです。

さて、明日から2週間の春休みに入ります。保護者の皆さまには、お子さんが毎日を大切に過ごし、新たな目標をもって新学期の始業式を迎えることができるよう、規則正しい生活習慣や家庭学習について、励ましのお声かけをよろしくお願いいたします。

結びに、この一年間、保護者の皆さま、地域の皆さまには、コロナ禍のなか本校教育活動へのご理解とご協力をいただいたこと、また、子どもたちの安全確保に向けた活動にご支援をいただいたことに、心よりお礼申し上げます。年度末のご挨拶とさせていただきます。

一年間、本当にありがとうございました。



令和4年4月行事予定

| 日 | 曜 | 週 | 主な行事 | 下校 |
|----|---|---|--|--------------------------------------|
| 1 | 金 | | 春季休業(4/8まで) | |
| 2 | 土 | | | |
| 3 | 日 | | | |
| 4 | 月 | | | |
| 5 | 火 | | 入学式準備(新6年登校) | 6年10:30ごろ |
| 6 | 水 | | 入学式、市立中学校入学式 | 1年11:00ごろ |
| 7 | 木 | | | |
| 8 | 金 | A | 始業式、交通安全指導、赴任式 | 1年10:30、2~6年11:15 |
| 9 | 土 | | PTA実行委員会・PTA各部会打ち合わせ | |
| 10 | 日 | | | |
| 11 | 月 | | 交通安全指導、離任式、2測定(6年) | 1年11:30、2~6年12:10 |
| 12 | 火 | | 交通安全指導、2測定(5年) | 1年11:30、2~6年12:10 |
| 13 | 水 | B | 給食開始(2~6年)、1年生を迎える会、時間割配付、委員会 尿検査一次、2測定(4年) | 1年12:00、2年13:35 34年14:15、56年15:10 |
| 14 | 木 | | 2測定(3年)、尿検査一次、読書タイム | 1年12:00、2~6年15:45 |
| 15 | 金 | | 心臓検診(1年)、まなびタイム | 1年12:00、2~3年15:10、4~6年16:05 |
| 16 | 土 | | | |
| 17 | 日 | | | |
| 18 | 月 | | 2測定(2年) | 1年12:00、2年14:45、3~6年15:45 |
| 19 | 火 | | 全国学力・学習状況調査(6年) すくすくテスト(5・6年)、2測定(1年) | 1年12:00、2~6年15:45 |
| 20 | 水 | A | | 1年12:00、2年13:35、3年14:15 4~6年15:10 |
| 21 | 木 | | 読書タイム、給食開始(1年) | 1年14:45、2~6年15:45 |
| 22 | 金 | | 尿検査、内科検診(4~6年)、まなびタイム | 1~3年15:10、4~6年16:05 |
| 23 | 土 | | | |
| 24 | 日 | | | |
| 25 | 月 | | 参観一日目 | 12年14:45、3~6年15:45 |
| 26 | 火 | | 集会、参観二日目 | 全校15:45 |
| 27 | 水 | B | 委員会 | 12年13:35、3年14:15 4~6年15:10 |
| 28 | 木 | | 眼科検診(1~6年) | 1年14:45、2~6年15:45 |
| 29 | 金 | | 昭和の日 | |
| 30 | 土 | | | |

| 5月行事予定 | | |
|---|----------------|----------------|
| 9日(月):個人懇談 | 10日(火):個人懇談 | 12日(木):個人懇談 |
| 20日(金):尿検査二次 | 25日(水):尿検査二次予備 | 調整中:内科検診(1~3年) |
| ※参観・個人懇談に関しましては4月に学校から配布するプリントをご覧ください。 | | |
| ※新型コロナウイルス感染症の感染拡大の状況により予定を変更する場合があります。 | | |